

**BOLETIM CLIMATOLÓGICO ANUAL DA ESTAÇÃO
METEOROLÓGICA DO IAG/USP
- 2021 -**

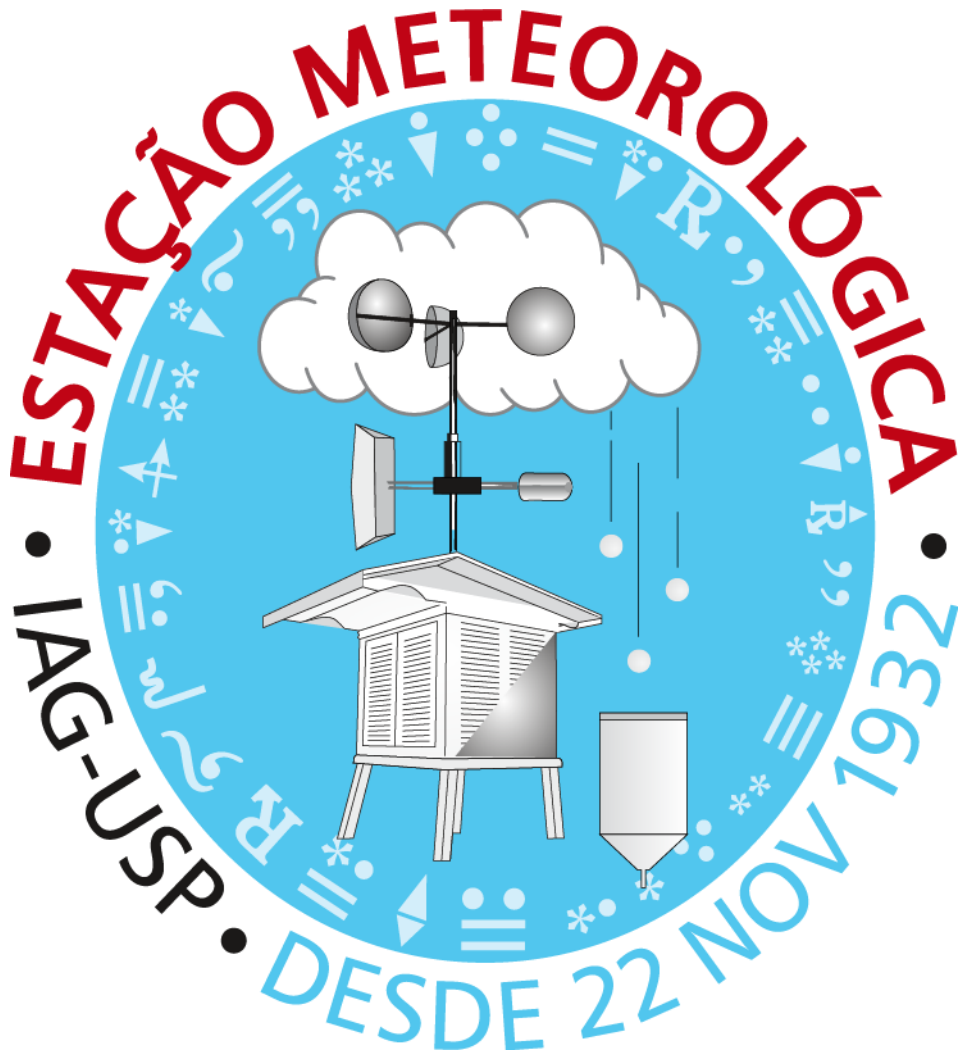

Seção Técnica de Serviços Meteorológicos

Instituto de Astronomia, Geofísica e Ciências Atmosféricas
Universidade de São Paulo

Universidade de São Paulo

Reitor: Prof. Dr. Carlos Gilberto Carlotti Junior

Vice-Reitor: Profa. Dra. Maria Arminda do Nascimento Arruda

Instituto de Astronomia, Geofísica e Ciências Atmosféricas

Diretor: Prof. Dr. Ricardo Ivan Ferreira da Trindade

Vice-Diretor: Beatriz Barbuy

Seção Técnica de Serviços Meteorológicos

Responsável: Prof. Dr. Carlos Augusto Morales Rodriguez

Av. Miguel Stefano, nº 4200, Água Funda.

CEP: 04301-904, São Paulo, SP, Brasil.

Telefone/FAX: 11-5077-6344 / 11-5077-6315

Museu de Meteorologia: 11-5077-6332

E-mail: estacao.aca@iag.usp.br

<http://www.estacao.iag.usp.br>

Ficha catalográfica elaborada pelo Serviço de Biblioteca e Documentação do IAG/USP

Boletim Climatológico Anual da Estação Meteorológica do IAG/USP/ Seção Técnica de Serviços Meteorológicos – Instituto de Astronomia, Geofísica e Ciências Atmosféricas da Universidade de São Paulo – v 24, 2021 – São Paulo: IAG/USP, 2024.

Anual

ISSN 1415-4374

1. Meteorologia; 2. São Paulo – Climatologia; 3. Umidade do Ar; 4. Irradiação Solar Global Diária; 5. Insolação Relativa Diária; 6. Temperatura do Ar; 7. Precipitação/Evaporação; 8. Pressão Atmosférica; 9. Vento; 10. Fenômenos Meteorológicos; Estação Meteorológica / Seção Técnica de Serviços Meteorológicos do Instituto de Astronomia, Geofísica e Ciências Atmosféricas / Universidade de São Paulo.

ISSN 1415-4374

BOLETIM CLIMATOLÓGICO ANUAL DA
ESTAÇÃO METEOROLÓGICA DO IAG/USP

- 2021 -

Seção Técnica de Serviços Meteorológicos

Instituto de Astronomia, Geofísica e Ciências Atmosféricas
Universidade de São Paulo

PREFÁCIO

A estação meteorológica foi oficialmente inaugurada em 22 de novembro de 1932 e desde então as observações das variáveis meteorológicas foram efetuadas de forma praticamente ininterrupta. Este boletim sintetiza os registros de 2021 e apresenta comparações com as normais e médias climatológicas.

A estação meteorológica do IAG está registrada na Organização Meteorológica Mundial (OMM) com o número 83004. As observações são transmitidas nos horários SYNOP para a OMM através do Instituto Nacional de Meteorologia (INMET).

A Estação Meteorológica do IAG/USP está localizada no Parque CienTec (Parque de Ciência e Tecnologia da Universidade de São Paulo), uma das instituições que constituem o Parque Estadual das Fontes do Ipiranga (antigo Parque do Estado), Bairro da Água Funda, Capital, SP, latitude 23,6512°S, longitude 46,6224°W e altitude de 799,2 metros.

Seção Técnica de Serviços Meteorológicos

SUMÁRIO

PREFÁCIO.....	4
1. RESUMO DE RECORDES E CARACTERÍSTICAS METEOROLÓGICAS DE 2021	7
2. RECORDES E CARACTERÍSTICAS METEOROLÓGICAS DE 2021	8
2.1. Temperatura	8
2.1.1. Recordes Diários 1933-2020: Máxima e Mínima	8
2.1.2. Recordes Diários 2021: Máxima e Mínima.....	8
2.1.3. Recordes Mensais Absolutos: Máxima e Mínima.....	9
2.1.4. Médias Mensais.....	10
2.1.5. Médias Máximas Mensais	11
2.1.6. Médias Mínimas Mensais	12
2.1.7. Séries Históricas Anuais.....	13
2.1.8. Dados Diários de 2021.....	14
2.2. Precipitação.....	16
2.2.1. Recordes Diários: 1933-2020 e 2021.....	16
2.2.2. Recordes Mensais Absolutos.....	16
2.2.3. Médias Mensais.....	17
2.2.4. Número de Dias com Precipitação	18
2.2.5. Série Histórica Anual.....	19
2.2.6. Dados Diários de 2021.....	21
2.3. Umidade relativa do ar	22
2.3.1. Recordes Mensais Absolutos 1936-2020 e 2021: Mínima	22
2.3.2. Médias Mensais.....	22
2.3.3. Médias Mínimas Mensais.....	23
2.3.4. Número de dias com baixa Umidade Relativa.....	24
2.3.5. Séries Históricas Anuais.....	25
2.3.6. Dados Diários de 2021.....	26
2.4. Vento	28
2.4.1. Recordes Mensais Absolutos 2021: Máxima.....	28
2.4.2. Velocidade Média e Direção Predominante do Vento	28
2.4.3. Velocidade e Direção Predominante das Rajadas de Vento	29
2.4.4. Dados Diários de 2021.....	30

2.5. Pressão Atmosférica	32
2.5.1. Série Histórica Anual.....	32
2.5.2. Dados Diários de 2021	32
2.6. Fenômenos meteorológicos	33
2.6.1. Chuvisco (Garoa).....	33
2.6.2. Orvalho.....	33
2.6.3. Nevoeiro.....	34
2.6.4. Trovoadas.....	34
2.6.5. Granizo	35
2.6.6. Geadas	35
2.7. Irradiação e Insolação	36
2.7.1. Irradiação Solar Global.....	36
2.7.2. Insolação	38

1. RESUMO DE RECORDES E CARACTERÍSTICAS METEOROLÓGICAS DE 2021

Tabela 1 – Lista de recordes registrados na Estação Meteorológica durante todo o período de funcionamento (1933-2021) e durante o ano de 2021 com as respectivas datas de observação. Em destaque, valores que atingiram o recorde histórico.

Recordes	Período 1933-2021		2021	
	Valores	Datas	Valores	Datas
Maior temperatura	37,7 °C	02/10/2020	35,4 °C	20/09/2021
Menor temperatura	-1,2 °C	06 e 12/7/1942; 02/08/1955	1,1 °C	30/07/2021
Mês mais chuvoso	653,2 mm	Janeiro de 2010	365,6 mm	Fevereiro de 2021
Mês menos chuvoso	0,4 mm	Julho de 2008	12,9 mm	Junho de 2021
Dia mais chuvoso	145,9 mm	06/03/1966	64,0 mm	18/11/2021
Ano mais chuvoso	2236,0 mm	1983	1429,6 mm	-
Ano menos chuvoso	849,8 mm	1933		
Menor umidade relativa	12%	23/11/1968	19%	18 e 19/07; 19/08; 11/12/2021
Maior rajada de vento registrada	101 km/h	24/11/1973	40 km/h	26/11/2021
Mês com mais dias com trovoadas	26 ocorrências	Janeiro de 2010	16 ocorrências	Janeiro de 2021
Ano com mais dias com trovoadas	114 ocorrências	1976	65 ocorrências	-

2. RECORDES E CARACTERÍSTICAS METEOROLÓGICAS DE 2021

2.1. Temperatura

2.1.1. Registros Diários 1933-2021: Máxima e Mínima

Tabela 2 – Registros Diários de temperaturas máximas e mínimas durante todo o período de funcionamento (1933-2021) e as respectivas datas de observação. Em destaque, valores que atingiram o recorde histórico.

Rank	Temperaturas			
	Máximas (°C)	Datas	Mínimas (°C)	Datas
1	37,7	02/10/2020	-1,2	06/07/1942
2	37,3	07/10/2020	-1,2	12/07/1942
3	37,2	17/10/2014	-1,2	02/08/1955
4	37,2	01/10/2020	-1,1	18/07/1975
5	37,1	30/09/2020	-0,5	20/06/1942
6	36,7	13/10/2014	-0,4	29/07/1990
7	36,7	19/10/2016	-0,2	01/06/1979
8	36,6	02/02/2019	-0,2	17/07/2000
9	36,4	15/10/2015	-0,1	14/07/1933
10	36,3	06/10/2020	-0,1	05/07/1953

2.1.2. Registros Diários 2021: Máxima e Mínima

Tabela 3 – Registros Diários de temperaturas máximas e mínimas durante o período de 2021 e as respectivas datas de observação.

Rank	Temperaturas			
	Máximas (°C)	Datas	Mínimas (°C)	Datas
1	35,4	20/09/2021	1,1	30/07/2021
2	35,1	30/01/2021	2,6	20/07/2021
3	34,8	08/09/2021	2,6	29/07/2021
4	34,4	23/11/2021	2,9	30/06/2021
5	34,3	21/09/2021	4,2	19/07/2021
6	34,2	13/09/2021	5,1	31/07/2021
7	33,7	27/03/2021	6,3	01/07/2021
8	33,7	29/11/2021	6,6	22/07/2021
9	33,6	12/12/2021	7,0	21/07/2021
10	33,3	04/02/2021	7,2	02/07/2021

2.1.3. Recordes Mensais Absolutos: Máxima e Mínima

Tabela 4 – Recordes Mensais Absolutos de temperaturas máximas durante período de funcionamento (1933-2021), durante o ano de 2021 e as respectivas datas de observação. Em destaque, valores que atingiram a máxima histórica mensal.

Meses	Temperaturas Máximas			
	1933-2021 (°C)	Datas	2021 (°C)	Datas
JAN	36,2	19/01/2015	35,1	30/01/2021
FEV	36,6	02/02/2019	33,3	04/02/2021
MAR	35,1	01/03/2012	33,7	27/03/2021
ABR	34,1	09/04/2016	29,5	11/04/2021
MAI	31,3	04/05/2001 e 04/05/2018	29,5	05/05/2021
JUN	29,8	11/06/2020	28,4	06/06/2021
JUL	30,2	25/07/2002	28,7	27/07/2021
AGO	33,2	31/08/2015	32,2	25/08/2021
SET	37,1	30/09/2020	35,4	20/09/2021
OUT	37,7	02/10/2020	32,6	23/10/2021
NOV	36,1	04/11/2019	34,4	23/11/2021
DEZ	35,6	07/12/1940 e 27/12/2014	33,6	12/12/2021

Tabela 5 – Recordes Mensais Absolutos de temperaturas mínimas durante período de funcionamento (1933-2021), durante o ano de 2021 e as respectivas datas de observação.

Meses	Temperaturas Mínimas			
	1933-2021 (°C)	Datas	2021 (°C)	Datas
JAN	9,6	09/01/1943	16,7	03/01/2021
FEV	9,9	05/02/1943	15,8	09/02/2021
MAR	9,6	23/03/1933	14,0	10/03/2021
ABR	4,0	25/04/1971	13,0	29/04/2021
MAI	1,4	31/05/1979	7,3	25/05/2021
JUN	-0,5	20/06/1942	2,9	30/06/2021
JUL	-1,2	06 e 12/07/1942	1,1	30/07/2021
AGO	-1,2	02/08/1955	7,7	02/08/2021
SET	0,4	05/09/1941	10,4	23/09/2021
OUT	4,7	13/10/1934	10,6	22/10/2021
NOV	5,3	16/11/1933	11,1	13/11/2021
DEZ	9,1	15/12/1951	11,5	10/12/2021

2.1.4. Médias Mensais

Tabela 6 – Temperatura média mensal: Normais de 1933-1960, 1961-1990 e 1991-2020, Média Climatológica 1933-2021 e 2021. Em vermelho estão os valores mensais do ano maiores do que a Média Climatológica, e em azul, os menores.

Meses	Normal (°C) 1933-1960	Normal (°C) 1961-1990	Média (°C) 1991-2020	Climatológica (°C) 1933-2021	Ano 2021
JAN	21,0	21,6	22,5	21,7	23,4
FEV	21,0	21,9	22,7	21,9	22,0
MAR	20,3	21,2	21,8	21,1	22,6
ABR	18,2	19,2	20,3	19,3	19,1
MAI	16,3	17,1	17,7	17,0	17,5
JUN	15,1	15,7	16,7	15,9	16,4
JUL	14,4	15,3	16,2	15,3	14,4
AGO	15,6	16,4	16,9	16,4	17,3
SET	16,4	17,2	18,1	17,3	19,7
OUT	17,5	18,3	19,6	18,5	18,1
NOV	18,3	19,6	20,3	19,5	19,7
DEZ	19,7	20,7	21,9	20,8	20,6



Figura 1 – Temperatura média mensal do ar para ano de 2021, as respectivas normas e a média climatológica.

2.1.5. Médias Máximas Mensais

Tabela 7 – Temperatura média máxima mensal: Normais de 1933-1960, 1961-1990 e 1991-2020, Média Climatológica 1933-2021, 2021 e a fração (em porcentagem) que o valor mensal de 2021 representa em relação à média histórica da EM.

Meses	Normal (°C) 1933-1960	Normal (°C) 1961-1990	Média (°C) 1991-2020	Climatológica (°C) 1933-2021	Ano 2021	Fração (%)
JAN	27,0	27,4	28,4	27,6	30,2	9,2
FEV	27,1	28,0	28,8	28,0	28,7	2,5
MAR	26,4	27,1	27,8	27,1	29,8	9,6
ABR	24,1	24,9	26,3	25,1	25,0	-0,5
MAI	22,6	22,9	23,4	23,0	24,4	6,2
JUN	21,7	21,7	22,8	22,1	22,5	1,8
JUL	21,3	21,7	22,7	21,9	22,8	4,2
AGO	22,9	23,1	24,0	23,4	24,5	4,8
SET	23,3	23,5	24,6	23,9	27,8	16,6
OUT	23,8	24,3	25,9	24,7	23,7	-3,7
NOV	24,5	25,5	26,3	25,5	26,3	3,3
DEZ	25,6	26,1	28,0	26,6	27,0	1,7

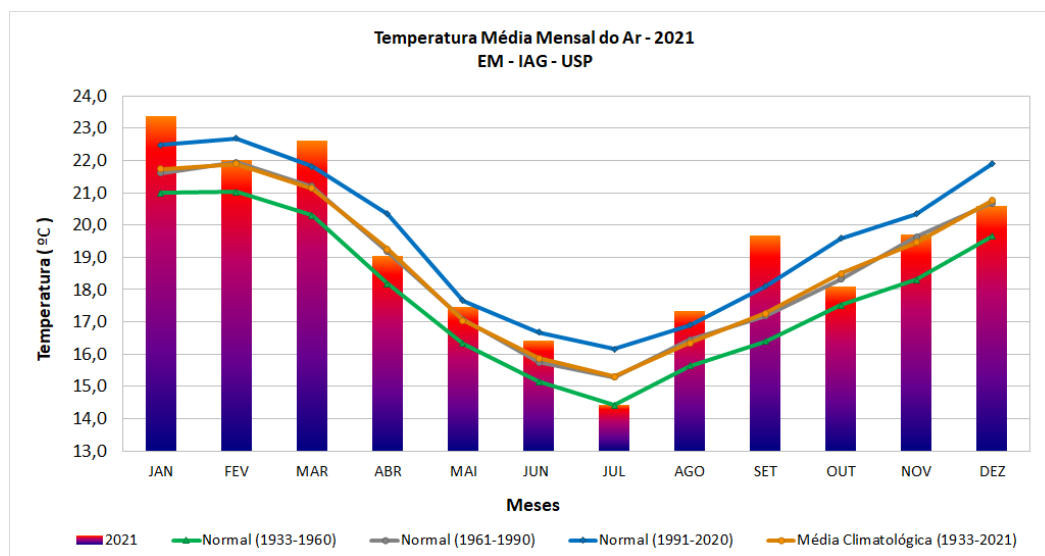

Figura 2 – Temperatura média máxima mensal para 2021, máximas absolutas, normais e média climatológica de cada mês. No eixo X há indicativo do último ano de ocorrência dos valores extremos de cada mês, cuja data de registro é apresentada na Tabela 4.

2.1.6. Médias Mínimas Mensais

Tabela 8 – Temperatura média mínima mensal: Normais de 1933-1960, 1961-1990 e 1991-2020, Média Climatológica 1933-2021, 2021 e a fração (em porcentagem) que o valor mensal de 2021 representa em relação à média histórica da EM.

Meses	Normal (°C) 1933-1960	Normal (°C) 1961-1990	Média (°C) 1991-2020	Climatológica (°C) 1933-2021	Ano 2021	Fração (%)
JAN	17,1	17,8	16,8	17,9	19,6	2,8
FEV	17,4	18,0	17,0	18,0	18,0	1,1
MAR	16,6	17,4	16,4	17,3	18,1	-5,3
ABR	14,3	15,3	14,3	15,3	15,2	-6,4
MAI	12,1	12,9	11,6	12,9	12,5	-9,9
JUN	10,5	11,3	9,7	11,4	12,5	21,7
JUL	9,6	10,7	9,7	10,6	8,6	15,3
AGO	10,7	11,7	9,9	11,5	12,5	-0,2
SET	11,9	12,9	12,0	12,9	14,6	21,8
OUT	13,5	14,3	13,6	14,5	14,6	11,5
NOV	14,3	15,5	13,9	15,4	15,3	-1,2
DEZ	15,8	16,9	16,0	16,8	16,5	8,8

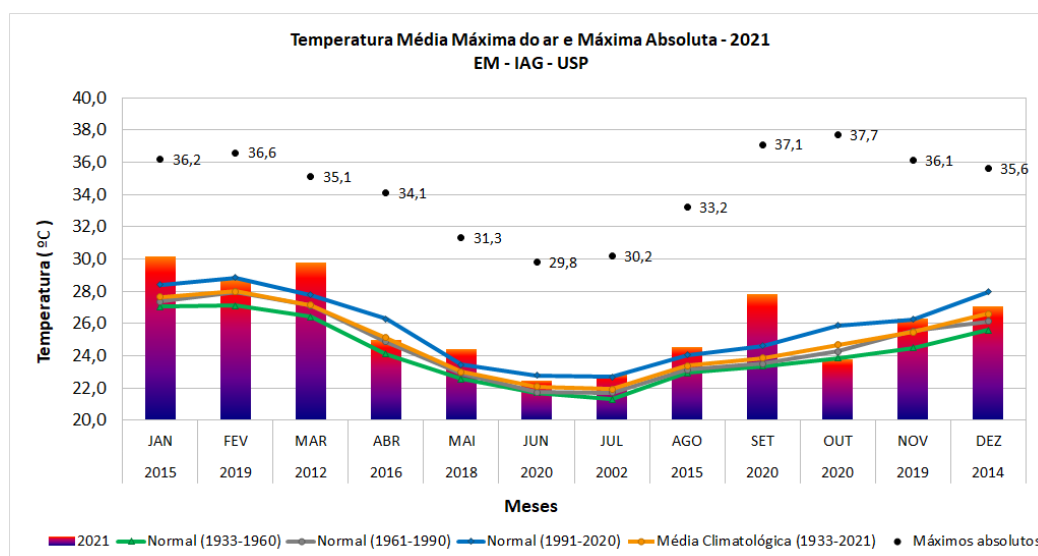

Figura 3 – Temperatura média mínima mensal para 2021, mínimas absolutas de cada mês, normais e média climatológica. No eixo X há indicativo do último ano de ocorrência dos valores extremos de cada mês, cuja data de registro é apresentada na Tabela 5.

2.1.7. Séries Históricas Anuais



Figura 4 – Temperatura média anual durante período de funcionamento da estação (1933-2021), com regressão linear em preto e coeficientes em cinza no canto superior direito. As barras verticais indicam o desvio padrão da média anual.

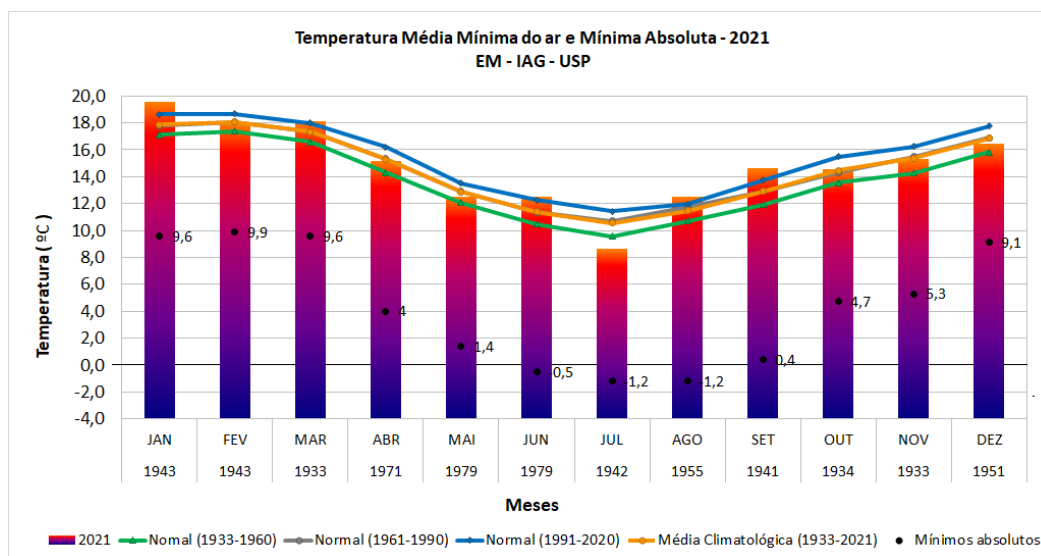

Figura 5 – Temperatura média da máxima anual durante período de funcionamento (1933-2021), com regressão linear em preto e coeficientes em cinza no canto superior direito. As barras verticais indicam o desvio padrão da média anual.

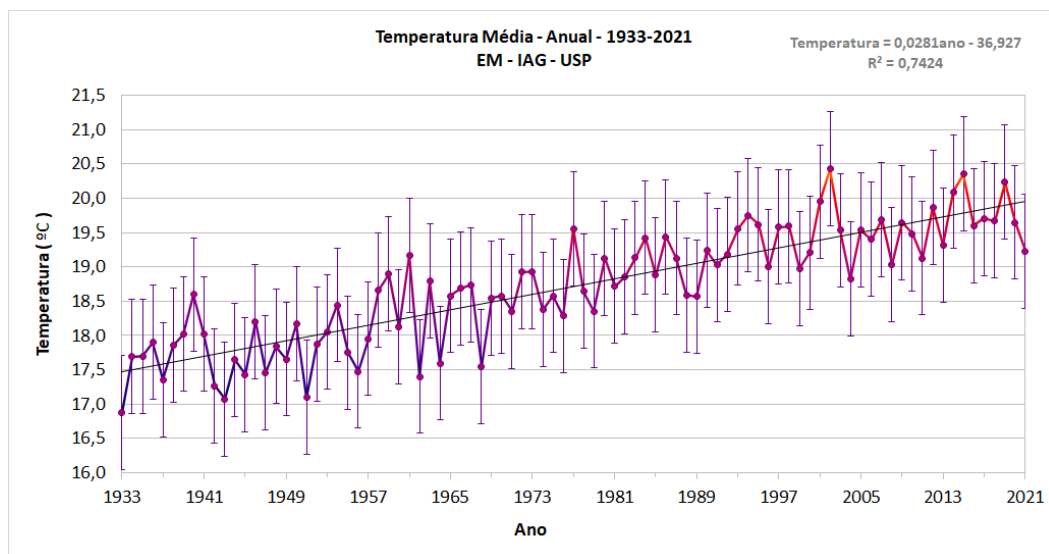

Figura 6 – Temperatura média da mínima anual durante período de funcionamento (1933-2021), com regressão linear em preto e coeficientes em cinza no canto superior direito. As barras verticais indicam o desvio padrão da média anual.

2.1.8. Dados Diários de 2021

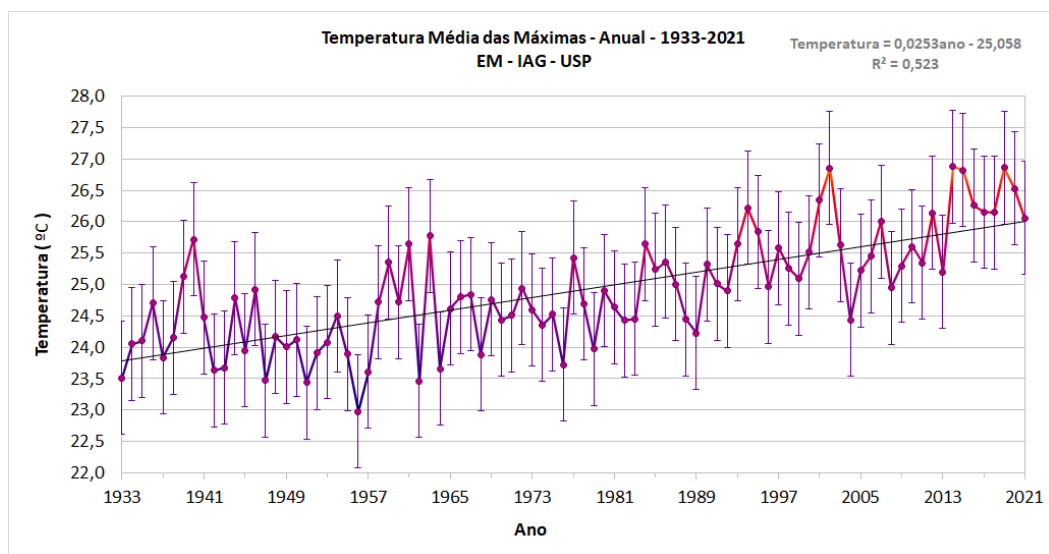
Tabela 9 – Temperatura do ar média diária em °C ao longo de 2021.

Mês / dias	Temperatura Média Diária (°C)											
	JAN	FEV	MAR	ABR	MAI	JUN	JUL	AGO	SET	OUT	NOV	DEZ
1	21,8	24,0	22,6	18,5	17,5	16,6	11,8	12,8	17,8	18,3	18,8	21,6
2	20,1	22,7	22,7	19,0	17,7	18,5	14,3	13,5	18,9	19,9	19,1	19,6
3	20,2	24,1	23,4	19,5	17,6	18,7	15,2	12,7	20,8	20,1	19,6	18,7
4	21,2	26,7	23,2	19,9	19,6	19,9	15,1	13,3	19,1	19,0	19,8	20,1
5	24,0	21,5	22,3	20,3	19,3	19,9	15,5	14,8	20,1	16,2	19,4	20,7
6	24,9	20,8	21,0	19,3	20,3	19,4	14,6	16,1	18,7	19,8	19,6	20,5
7	24,9	20,0	21,0	20,0	15,7	18,2	14,4	16,3	19,7	16,8	19,2	16,7
8	22,8	19,7	21,5	20,2	16,1	17,2	15,4	17,2	24,0	16,5	18,8	16,8
9	22,5	20,1	20,9	19,9	17,3	18,1	14,8	17,8	21,6	15,9	18,1	17,5
10	23,1	20,9	20,3	21,4	17,7	18,3	15,2	18,4	20,4	16,2	18,7	18,5
11	24,2	20,1	22,2	21,1	18,1	16,2	15,8	14,5	19,9	17,4	16,1	22,3
12	24,0	21,2	23,0	21,2	16,3	14,6	15,5	13,3	20,4	18,5	15,4	23,8
13	23,2	20,8	22,8	18,7	14,8	14,3	16,7	13,9	24,7	19,2	15,7	22,9
14	22,6	23,0	23,4	18,3	16,1	15,3	16,6	15,2	24,1	21,8	17,6	22,9
15	21,0	23,5	22,7	19,1	17,1	16,2	17,8	17,7	19,2	22,1	19,2	22,6
16	23,7	22,8	22,9	19,4	17,3	15,1	16,7	16,1	16,6	19,2	20,9	23,5
17	25,1	21,7	24,3	20,6	17,2	14,4	16,7	19,9	16,7	16,5	23,4	21,7
18	24,9	22,3	22,1	19,1	16,5	15,1	16,1	21,4	20,3	15,9	21,8	20,4
19	22,6	22,3	22,2	18,0	16,9	15,9	11,2	21,0	21,1	14,5	19,3	17,8
20	23,1	23,1	22,9	17,8	17,2	16,9	9,9	21,2	24,1	13,4	17,3	20,4
21	22,7	22,6	24,0	17,9	18,4	15,2	12,6	20,5	20,5	15,5	16,1	22,3
22	23,0	22,7	23,8	16,3	16,4	15,2	13,5	21,0	13,4	17,6	19,2	23,5
23	22,7	24,3	23,4	17,4	18,9	14,9	15,4	20,8	14,5	21,8	22,9	18,7
24	22,2	21,7	24,0	19,3	14,5	16,7	16,2	22,0	16,5	17,7	19,4	18,4
25	23,5	20,9	23,0	19,8	14,2	17,2	16,7	22,4	16,7	16,9	22,0	19,0
26	23,1	20,3	23,8	19,9	15,5	19,3	17,7	21,9	19,8	18,3	21,7	22,7
27	25,5	21,0	24,8	18,3	17,8	19,1	18,8	15,7	20,6	19,7	22,7	21,4
28	24,7	21,3	23,2	17,9	21,7	15,8	11,1	15,3	22,3	19,8	21,8	21,1
29	25,5	-	23,5	16,7	22,8	11,7	7,0	16,2	19,4	18,8	26,1	21,4
30	26,1	-	21,3	16,9	17,8	8,7	7,3	16,9	18,1	19,2	22,0	20,8
31	26,0	-	19,2	-	16,9	-	11,1	17,4	-	18,4	-	20,2

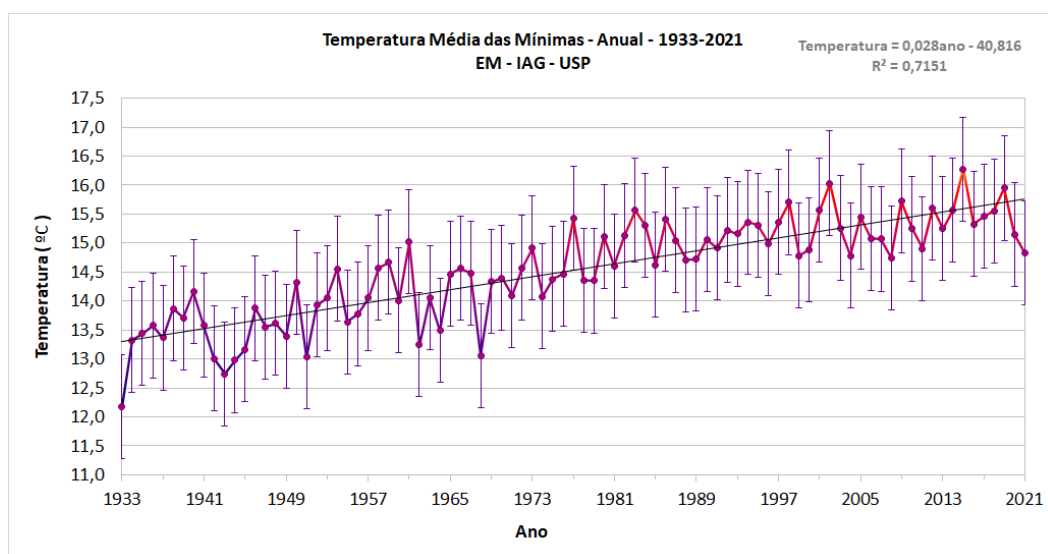
Tabela 10 – Temperatura do ar máxima e mínima diária em °C ao longo de 2021.

Mês / dias	Temperatura Máxima Diária (°C)											
	JAN	FEV	MAR	ABR	MAI	JUN	JUL	AGO	SET	OUT	NOV	DEZ
1	29,2	31,3	29,6	25,5	24,8	24,4	19,0	19,0	25,4	23,0	24,4	27,4
2	23,4	31,9	31,8	24,3	26,0	27,3	24,4	21,9	28,2	26,6	24,2	28,0
3	25,7	32,7	30,8	25,9	26,9	27,5	24,4	17,9	30,4	28,5	24,9	23,9
4	27,4	33,3	30,2	25,6	28,5	27,1	20,0	18,7	29,4	24,7	29,5	26,2
5	31,8	26,6	26,3	25,8	29,5	27,6	21,8	20,8	31,2	18,3	26,8	28,5
6	33,0	27,1	25,4	24,1	29,3	28,4	20,8	24,0	24,4	32,0	28,6	26,6
7	32,5	25,3	26,1	24,7	18,1	21,4	20,3	23,0	27,1	20,4	25,7	18,8
8	29,2	25,2	27,2	26,5	20,5	19,6	24,0	26,3	34,8	22,5	26,5	21,1
9	27,3	25,9	29,9	28,1	23,2	22,2	23,5	27,8	28,7	18,7	21,0	23,1
10	30,1	26,8	28,1	29,4	25,5	20,8	25,4	29,0	24,6	19,0	24,4	26,0
11	30,7	27,0	29,8	29,5	26,8	18,6	25,7	19,7	26,4	20,8	17,7	33,2
12	30,2	26,8	28,8	29,2	20,7	21,8	25,6	15,6	31,0	25,6	20,0	33,6
13	28,2	25,4	29,7	21,5	20,0	19,5	26,1	15,8	34,2	27,1	21,0	31,2
14	27,7	29,9	29,5	23,8	21,6	23,7	26,0	19,9	33,0	31,1	26,2	28,7
15	26,3	30,9	30,5	25,4	22,0	24,6	27,8	26,6	22,0	31,0	27,7	27,8
16	30,4	30,7	30,2	26,4	23,4	20,0	22,6	21,8	18,7	27,6	30,4	30,2
17	30,0	30,2	31,6	26,4	25,5	18,7	24,4	30,7	22,2	19,0	33,2	26,3
18	32,5	31,0	27,9	24,3	21,2	21,8	24,6	31,9	31,9	18,1	24,4	25,2
19	28,9	28,9	28,4	22,9	25,8	21,4	20,0	32,0	30,1	17,1	21,5	21,6
20	30,3	28,2	30,0	22,3	26,4	22,6	17,5	30,6	35,4	16,8	21,8	26,6
21	31,1	29,5	32,8	23,0	28,5	20,4	23,7	30,0	34,3	20,8	20,4	32,4
22	30,9	28,0	30,3	19,7	18,8	18,0	22,5	30,2	16,3	25,9	29,5	32,0
23	30,7	33,0	31,4	23,8	22,8	19,7	24,9	31,4	20,4	32,6	34,4	22,5
24	30,0	29,9	30,5	26,2	21,6	24,8	27,2	32,1	29,2	24,6	24,7	23,3
25	32,2	27,2	29,8	28,5	25,3	24,7	27,3	32,2	22,0	20,9	31,0	26,1
26	30,2	24,3	33,2	25,2	26,3	27,2	27,7	31,4	29,4	25,1	24,2	32,3
27	32,4	27,7	33,7	21,8	26,6	27,3	28,7	18,2	29,6	23,8	30,4	29,0
28	33,0	28,4	32,9	24,7	29,1	22,8	15,8	17,2	32,5	24,4	30,5	29,0
29	33,1	-	32,0	22,2	28,6	14,8	14,4	19,4	27,8	24,5	33,7	28,2
30	35,1	-	29,2	22,6	22,0	15,2	13,4	21,3	24,0	25,2	30,0	24,6
31	32,2	-	24,8	-	21,7	-	18,2	23,4	-	20,5	-	24,4
Mês / dias	Temperatura Mínima Diária (°C)											
	JAN	FEV	MAR	ABR	MAI	JUN	JUL	AGO	SET	OUT	NOV	DEZ
1	19,2	20,7	18,5	13,2	12,6	13,0	6,3	8,0	12,2	15,8	16,2	17,6
2	18,4	19,2	18,2	15,6	12,8	14,2	7,2	7,7	13,8	14,8	16,8	16,0
3	16,7	18,2	19,0	14,3	12,4	12,6	9,0	9,8	13,4	17,1	16,9	16,6
4	16,8	20,4	18,6	15,4	13,3	15,9	12,8	9,9	14,8	16,8	16,0	16,0
5	18,5	17,8	20,1	16,4	12,5	15,3	12,2	10,7	14,2	15,0	14,8	15,9
6	19,4	17,4	19,2	16,3	13,0	14,4	10,8	11,6	16,4	15,3	12,8	17,1
7	21,8	17,2	19,0	16,5	14,0	16,4	9,1	12,1	13,2	14,4	14,8	14,9
8	20,8	16,0	17,9	16,7	13,4	15,5	10,6	11,6	17,0	13,1	13,3	14,6
9	20,2	15,8	16,6	15,2	13,0	15,8	9,5	10,4	18,2	14,5	16,6	14,2
10	20,1	16,3	14,0	16,0	13,4	16,1	9,4	10,4	18,4	14,8	15,9	11,5
11	21,1	17,8	18,6	14,2	12,3	12,2	9,8	12,2	16,3	15,3	14,8	13,3
12	21,3	17,5	19,0	15,0	13,7	10,0	8,6	11,8	14,0	15,2	13,2	16,0
13	21,3	19,0	18,1	17,0	12,0	10,7	10,2	11,9	15,8	15,8	11,1	18,9
14	20,4	17,2	18,0	13,8	11,1	11,2	9,8	12,7	17,8	16,6	13,6	20,2
15	18,6	18,4	17,4	15,8	13,5	10,8	9,6	13,9	16,3	12,9	13,3	20,7
16	18,6	17,1	17,2	15,1	13,7	12,5	13,4	13,8	15,1	13,4	13,9	20,4
17	22,0	18,9	18,2	16,3	11,6	12,6	13,5	12,6	14,4	15,0	14,2	19,0
18	21,3	16,2	19,3	16,2	13,8	10,5	10,8	14,5	16,2	15,0	18,7	17,1
19	20,6	17,3	18,7	16,0	11,6	13,8	4,2	14,0	15,7	11,5	17,1	15,4
20	19,3	18,2	19,2	15,6	10,0	13,3	2,6	12,9	17,0	11,4	14,6	15,0
21	19,1	18,6	17,3	15,0	11,4	12,3	7,0	12,6	12,9	11,2	13,4	15,4
22	19,3	18,8	18,4	13,9	13,7	13,4	6,6	13,0	11,1	10,6	12,9	17,6
23	19,5	17,2	17,0	13,1	16,7	11,4	9,8	12,2	10,4	11,8	11,2	15,6
24	18,6	18,5	19,3	16,0	8,1	11,6	9,2	15,5	11,0	13,6	17,3	15,4
25	18,4	18,7	17,3	13,8	7,3	12,4	8,9	14,4	12,2	14,1	17,4	13,2
26	19,1	18,4	19,6	17,1	7,8	12,4	9,6	16,2	14,1	15,3	19,8	14,6
27	18,6	18,4	17,9	15,0	11,4	13,0	10,0	13,8	13,4	16,8	17,4	17,9
28	18,5	18,8	18,5	13,2	13,8	10,8	8,4	13,8	13,2	16,6	16,4	17,3
29	19,3	-	17,8	13,0	16,9	8,3	2,6	14,7	15,8	14,2	18,1	17,0
30	20,0	-	17,3	13,8	15,3	2,9	1,1	14,6	15,0	17,0	17,5	17,7
31	20,2	-	15,6	-	12,6	-	5,1	14,0	-	16,6	-	18,2

2.2. Precipitação

2.2.1. Recordes Diários: 1933-2021 e 2021

Tabela 11 – Recordes Diários de precipitação durante os períodos de 1933-2021 e 2021 e as respectivas datas de observação.

Rank	Precipitação			
	1933-2021 (mm)	Datas	2021 (mm)	Datas
1	146,0	06/03/1966	64,0	18/11/2021
2	139,3	17/03/2009	53,7	06/03/2021
3	132,1	10/03/2019	52,0	12/02/2021
4	131,6	25/02/1971	48,4	17/02/2021
5	121,0	19/03/1991	44,7	24/02/2021
6	120,6	06/02/1982	43,5	02/02/2021
7	119,2	01/02/1983	33,7	26/02/2021
8	117,1	12/01/2000	32,8	24/10/2021
9	117,0	11/03/1948	30,0	12/05/2021
10	112,8	22/02/2008	28,3	03/03/2021

2.2.2. Recordes Mensais Absolutos

Tabela 12 – Recordes Mensais Absolutos de precipitação máxima diária durante o período de 1933-2021 e 2021 e as respectivas datas de observação.

Meses	Precipitação			
	1933-2021 (mm)	Datas	2021 (mm)	Datas
JAN	117,1	12/01/2000	28,2	10/01/2021
FEV	131,6	25/02/1971	52,0	12/02/2021
MAR	146,0	06/03/1966	53,7	06/03/2021
ABR	90,8	06/04/2017	26,0	17/04/2021
MAI	96,3	24/05/2005	30,0	12/05/2021
JUN	78,8	14/06/1987	4,1	22/06/2021
JUL	79,2	04/07/2019	24,9	28/07/2021
AGO	52,3	24/08/1993	27,3	28/08/2021
SET	85,0	08/09/2015	5,9	15/09/2021
OUT	103,6	01/10/2001	32,8	24/10/2021
NOV	100,6	25/11/2004	64,0	18/11/2021
DEZ	111,5	18/12/1960	21,4	31/12/2021



Figura 7 – Precipitação diária máxima absoluta registrada em cada mês para o período 1933-2021. No eixo X há indicativo da última data de ocorrência dos valores extremos de cada mês, cuja data de registro é apresentada na Tabela 12.

2.2.3. Médias Mensais

Tabela 13 – Precipitação média mensal: Normais de 1933-1960, 1961-1990 e 1991-2020, Média Climatológica (1933-2021), acumulações mensais de precipitação observadas no ano de 2021 e a fração (em porcentagem) que a precipitação mensal de 2021 representa em relação à média histórica da EM.

Meses	Normal (mm) 1933-1960	Normal (mm) 1961-1990	Média (mm) 1991-2020	Climatológica (mm) 1933-2021	Ano 2021 (mm)	Fração (%)
JAN	198,5	223,3	273,8	232,4	208,8	-10,1
FEV	178,7	222,1	244,8	217,7	365,6	67,9
MAR	149,4	159,0	190,2	166,8	183,4	10,0
ABR	74,2	91,0	82,3	82,7	77,8	-5,9
MAI	53,5	75,7	63,1	64,2	55,1	-14,2
JUN	45,9	57,9	58,3	53,8	12,9	-76,0
JUL	34,6	47,6	51,2	44,7	44,9	0,4
AGO	38,3	40,5	35,3	38,0	38,9	2,3
SET	71,0	74,7	84,5	76,2	19,9	-73,9
OUT	114,9	129,1	125,1	123,8	173,5	40,2
NOV	108,7	137,4	152,5	133,6	151,7	13,5
DEZ	170,8	184,5	199,7	184,3	97,1	-47,3

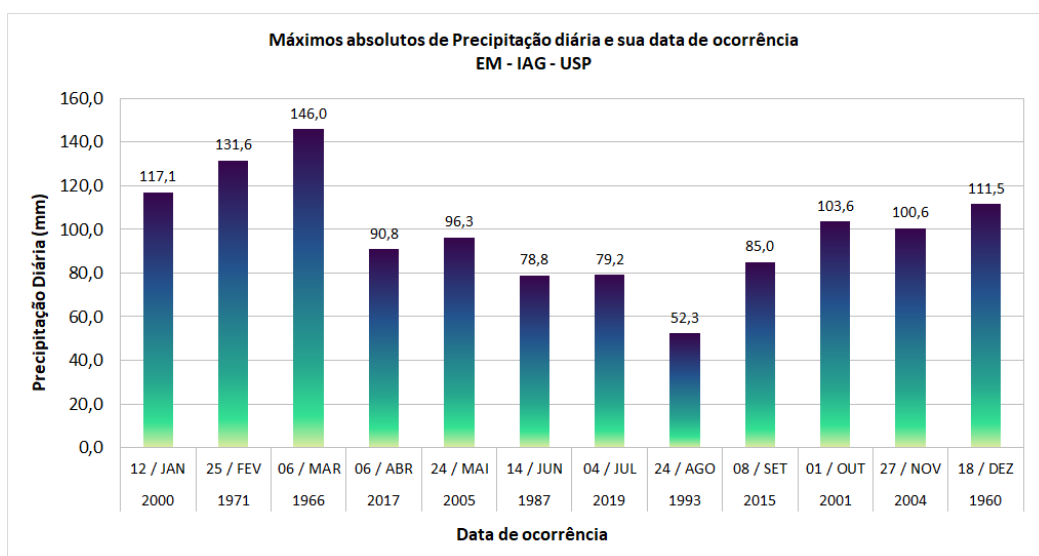

Figura 8 – Precipitação mensal acumulada para 2021, máximas absolutas, normais e média climatológica de cada mês.

2.2.4. Número de Dias com Precipitação



Figura 9 – Número de dias com precipitação para cada mês do ano de 2021, além das normais e da média climatológica.

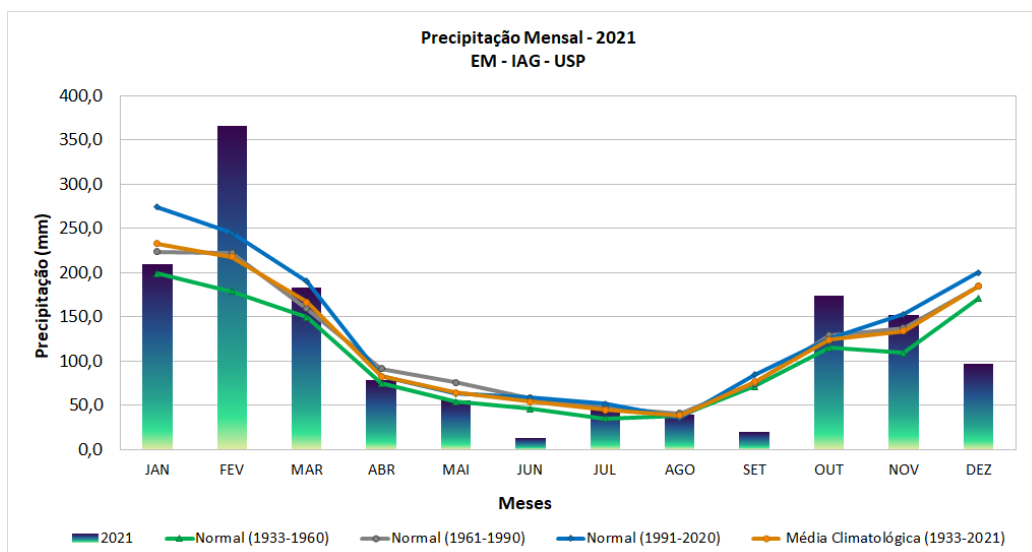

Figura 10 – Taxa de Precipitação em mm/dia para o ano de 2021, além das normais e da média climatológica.

2.2.5. Série Histórica Anual

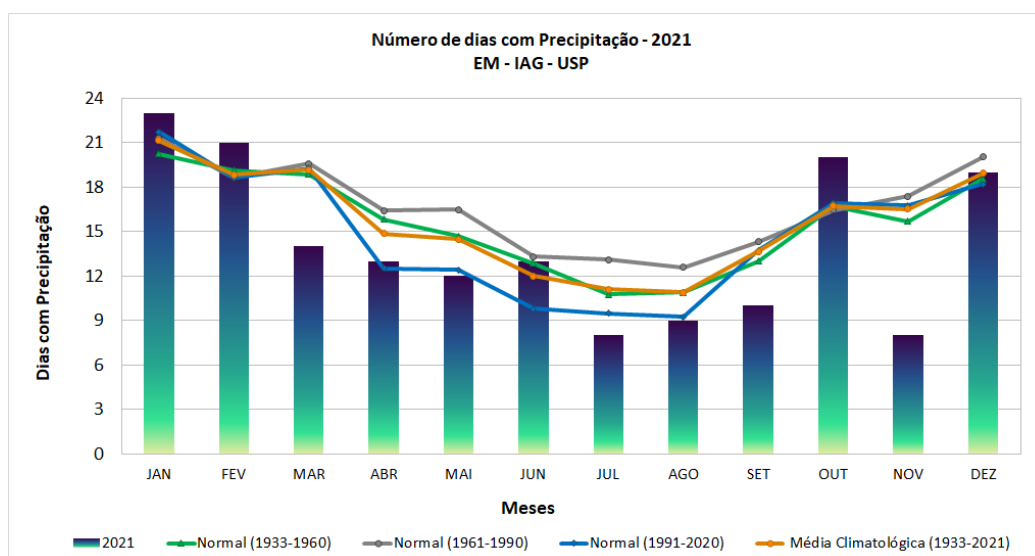

Figura 11 – Precipitação anual durante o período de 1933-2021. A curva preta indica a regressão linear e os coeficientes em cinza no canto superior direito.

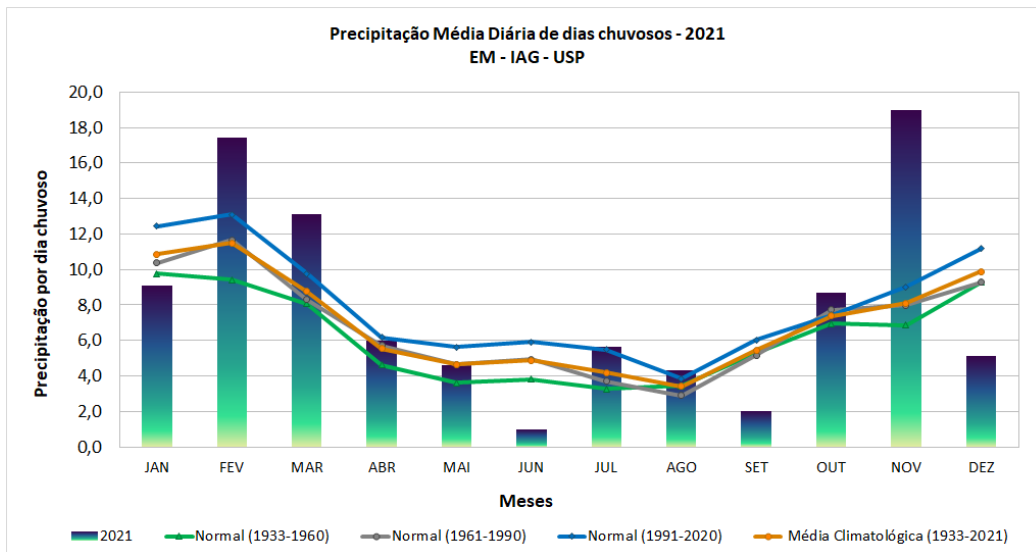

Figura 12 – Número anual de dias com chuva durante o período de 1933 e 2021. A curva preta apresenta a regressão linear e em cinza no canto superior direito é apresentado os coeficientes da equação.

2.2.6. Dados Diários de 2021

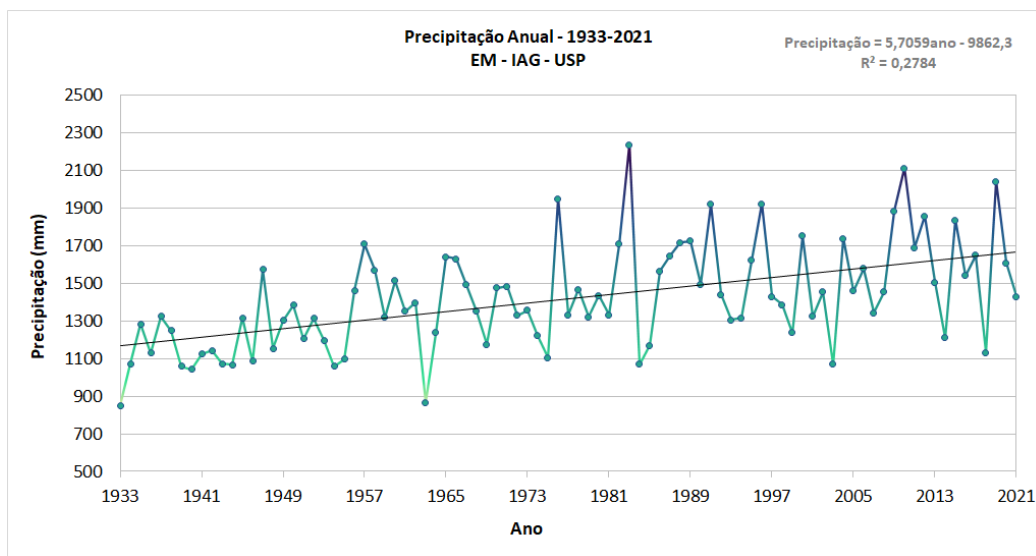
Tabela 14 – Precipitação diária e mensal para o ano de 2021.

Mês / dias	Totais Diários de Precipitação (mm)											
	JAN	FEV	MAR	ABR	MAI	JUN	JUL	AGO	SET	OUT	NOV	DEZ
1	6,6	6,3	17,4	0,0	0,0	0,0	0,0	0,0	0,0	5,4	15,6	0,3
2	0,6	43,5	2,9	0,2	0,0	0,0	0,0	0,0	0,0	0,0	0,7	0,2
3	0,3	0,4	28,3	0,0	0,0	0,0	0,0	0,3	0,0	23,5	0,0	0,0
4	0,0	0,0	1,9	0,0	0,0	0,0	0,0	0,0	0,0	7,5	0,0	0,0
5	0,3	15,0	3,1	0,0	0,1	0,0	0,0	0,0	0,0	0,4	0,0	0,0
6	0,2	4,5	53,7	22,3	0,3	0,0	0,0	0,0	0,0	0,0	0,0	0,1
7	4,6	0,4	10,8	0,1	0,6	0,1	0,0	0,0	0,0	0,2	0,0	15,4
8	8,8	0,0	0,0	0,0	0,2	2,1	0,0	0,1	0,0	0,0	0,0	1,4
9	0,4	0,3	1,9	0,0	0,0	0,0	0,0	0,0	2,2	7,7	0,0	0,0
10	28,2	0,8	0,0	0,0	0,0	1,7	0,2	0,0	5,7	9,4	0,0	0,0
11	0,0	17,1	0,4	0,0	0,0	1,0	0,1	0,0	0,0	7,1	23,1	0,0
12	26,3	52,0	0,0	0,0	30,0	0,0	0,1	1,3	0,0	1,3	0,0	0,0
13	0,6	25,8	0,0	0,5	2,8	0,1	0,1	0,4	0,0	0,0	0,0	12,2
14	0,0	0,0	0,0	0,0	0,0	0,0	0,0	0,0	0,0	8,8	0,0	1,4
15	22,6	10,0	0,0	0,0	0,0	0,0	0,0	0,0	5,9	26,9	0,0	10,3
16	0,1	22,1	0,0	0,0	0,0	0,1	0,0	5,4	1,7	4,0	0,0	2,0
17	0,0	48,4	0,0	26,0	0,0	0,9	7,1	0,0	0,1	0,6	0,0	4,3
18	6,6	1,0	25,5	21,6	0,0	0,0	0,0	0,0	0,0	21,4	64,0	0,5
19	21,7	0,1	0,0	2,1	0,0	0,1	0,0	0,0	0,0	5,2	25,4	0,7
20	0,1	0,0	0,0	2,3	0,1	0,3	0,0	0,0	0,0	0,1	2,8	0,0
21	0,1	0,0	0,0	0,2	0,1	1,5	0,0	0,0	1,0	0,0	0,0	0,0
22	0,0	0,0	0,0	1,8	7,0	4,1	0,0	0,0	2,2	0,0	0,0	9,9
23	12,7	0,0	0,0	0,1	0,0	0,4	0,0	0,0	0,0	0,0	0,0	2,4
24	20,0	44,7	0,0	0,0	0,0	0,0	0,2	0,0	0,0	32,8	0,0	2,9
25	17,2	4,5	0,0	0,0	0,0	0,0	0,0	0,0	0,5	0,0	0,0	0,0
26	11,7	33,7	0,0	0,0	0,0	0,0	0,0	0,0	0,0	0,0	1,7	0,0
27	0,0	24,5	3,8	0,0	0,0	0,0	12,2	0,5	0,0	5,9	0,0	3,0
28	18,8	10,5	13,4	0,5	0,0	0,0	24,9	27,3	0,0	1,6	0,0	1,2
29	0,0	-	5,6	0,1	0,9	0,5	0,0	0,1	0,5	0,0	0,0	0,0
30	0,0	-	14,7	0,0	7,5	0,0	0,0	3,5	0,1	0,0	18,4	7,5
31	0,3	-	0,0	-	5,5	-	0,0	0,0	-	3,7	-	21,4

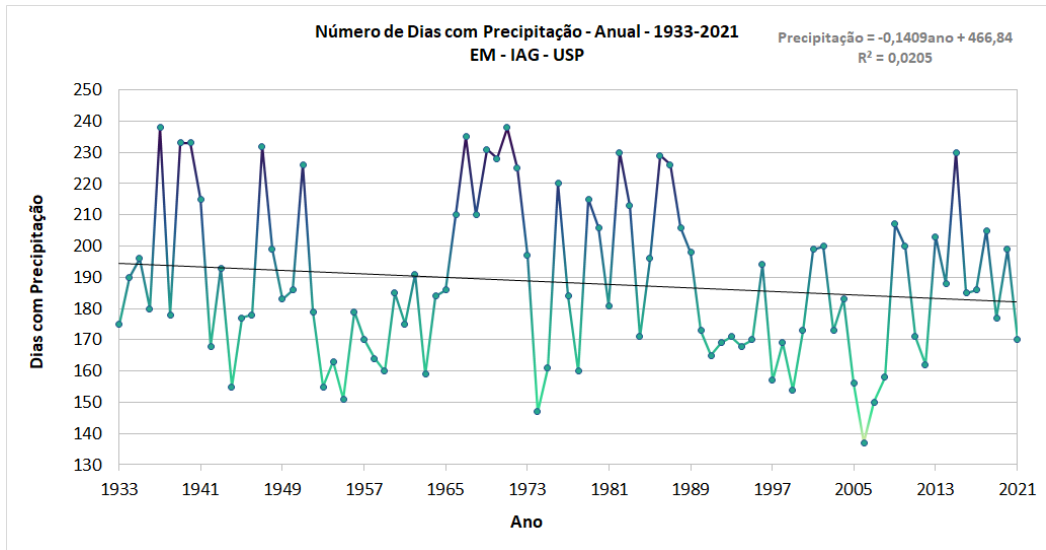
	JAN	FEV	MAR	ABR	MAI	JUN	JUL	AGO	SET	OUT	NOV	DEZ	Total anual
Total mensal	208,8	365,6	183,4	77,8	55,1	12,9	44,9	38,9	19,9	173,5	151,7	97,1	1429,6
Média (1933-2021)	232,4	217,7	166,8	82,7	64,2	53,8	44,7	38,0	76,2	123,8	133,6	184,3	1418,2
Desvio da média	-23,6	147,9	16,6	-4,9	-9,1	-40,9	0,2	0,9	-56,3	49,7	18,1	-87,2	11,4
Dias com precipitação	23	21	14	13	12	13	8	9	10	20	8	19	170
Máximo total diário	28,2	52,0	53,7	26,0	30,0	4,1	24,9	27,3	5,9	32,8	64,0	21,4	-

2.3. Umidade relativa do ar

2.3.1. Recordes Mensais Absolutos 1936-2021 e 2021: Mínima

Tabela 15 – Umidade Relativa mínima absoluta mensal de 1936-2021 e umidade Relativa mínima (%) registrada em cada mês de 2021 e respectiva data de registro. Em destaque, os valores que atingiram a mínima histórica mensal no ano de 2021.

Meses	Umidade			
	1936-2021 (%)	Datas	2021 (%)	Datas
JAN	19	31/01/1990	32	30/01/2021
FEV	18	01/02/2019	31	23/02/2021
MAR	19	01/03/2003	33	27/03/2021
ABR	24	28/04/2001	36	10/04/2021
MAI	22	30/05/2000 e 17/05/2020	23	25/05/2021
JUN	23	24/06/1972	37	05/06/2021
JUL	15	03/07/1940	19	18 e 19/07/2021
AGO	14	31/08/1963; 28/08/1993 e 21/08/2012	19	19/08/2021
SET	13	01 e 04/09/1963; 09/09/1968 e 23/09/1994	25	14/09/2021
OUT	16	16/10/1985 e 09/10/2004	27	23/10/2021
NOV	12	23/11/1968	22	23/11/2021
DEZ	19	11/12/2021	19	11/12/2021

2.3.2. Médias Mensais

Tabela 16 – Umidade Relativa média mensal: Normais de 1936-1960, 1961-1990 e 1991-2020, Média Climatológica 1936-2021 e 2021. Em vermelho estão os valores mensais do ano maiores do que a Média Climatológica, e em azul, os valores menores.

Meses	Normal (%) 1936-1960	Normal (%) 1961-1990	Normal (%) 1991-2020	Climatológica (%) 1936-2021	Ano 2021
JAN	85,4	82,8	81,4	83,0	80,1
FEV	86,6	82,7	80,8	83,2	81,6
MAR	87,3	83,5	82,1	84,1	80,2
ABR	86,9	83,9	80,9	83,7	80,8
MAI	86,4	82,9	81,1	83,3	79,3
JUN	85,1	81,3	80,5	82,1	82,2
JUL	83,6	79,4	78,4	80,2	74,4
AGO	81,4	77,7	76,6	78,3	74,6
SET	83,5	80,3	78,7	80,6	76,2
OUT	85,6	82,6	80,6	82,8	86,1
NOV	86,2	81,7	80,4	82,5	78,0
DEZ	85,9	82,8	80,2	82,8	80,7



Figura 13 – Umidade Relativa do ar média mensal para o ano de 2021, além das normais e da média climatológica.

2.3.3. Médias Mínimas Mensais

Tabela 17 – Umidade Relativa média mínima mensal: Normais de 1936-1960, 1961-1990 e 1991-2020, Média Climatológica 1936-2021 e 2021. Em vermelho estão os valores mensais do ano maiores do que a Média Climatológica, e em azul, os valores menores.

Meses	Normal (%) 1936-1960	Normal (%) 1961-1990	Normal (%) 1991-2020	Climatológica (%) 1936-2021	Ano 2021
JAN	62,6	59,7	57,9	59,8	54,1
FEV	63,5	57,9	55,8	58,8	55,5
MAR	64,0	58,5	57,9	59,8	52,2
ABR	63,4	59,5	56,1	59,4	57,3
MAI	61,6	56,8	56,3	58,0	50,6
JUN	58,9	55,4	54,8	56,2	58,3
JUL	56,3	52,1	51,9	53,1	40,3
AGO	54,1	50,3	48,6	50,8	49,1
SET	57,5	55,0	54,1	55,3	46,7
OUT	62,6	59,1	56,7	59,4	66,1
NOV	64,1	58,5	57,8	59,8	54,9
DEZ	64,2	61,1	56,8	60,4	56,7

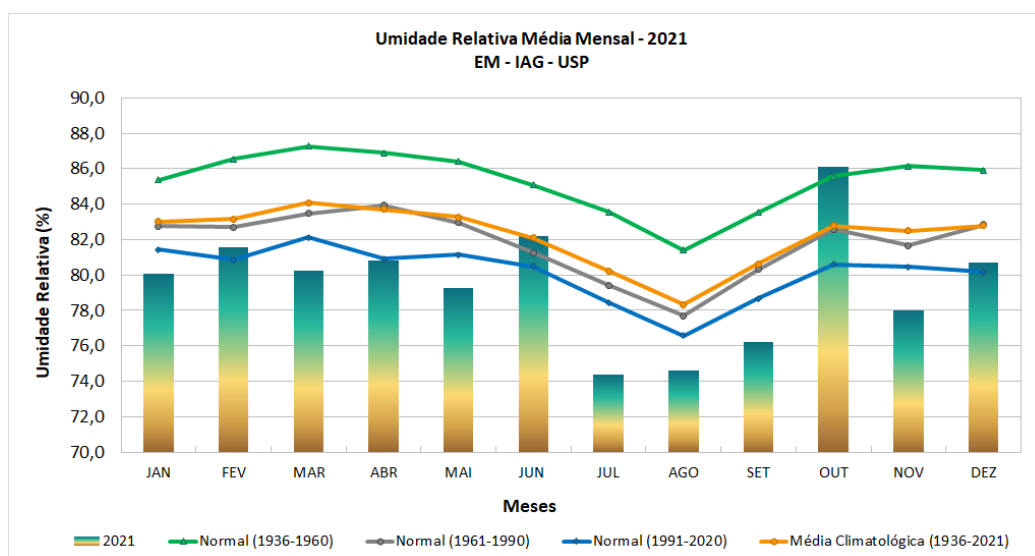

Figura 14 – Umidade Relativa mínima mensal para 2021, normais, média climatológica e mínimas absolutas. No eixo X há um indicativo do último ano de ocorrência dos valores extremos de cada mês, cuja data de registro é apresentada na Tabela 15.

2.3.4. Número de dias com baixa Umidade Relativa

Tabela 18 – Número de dias com Umidade Relativa menor ou igual a 30%: Normais de 1936-1960, 1961-1990 e 1991-2020, Média Climatológica 1936-2021 e 2021. Em vermelho estão os valores mensais do ano maiores do que a Média Climatológica, e em azul, os valores menores.

Meses	Normal (%) 1936-1960	Normal (%) 1961-1990	Normal (%) 1991-2020	Climatológica (%) 1936-2021	Ano 2021
JAN	0	0	0	0	0
FEV	0	0	0	0	0
MAR	0	0	0	0	0
ABR	0	0	0	0	0
MAI	0	1	0	0	3
JUN	0	1	1	1	0
JUL	1	2	2	2	10
AGO	3	5	6	5	11
SET	3	5	6	5	8
OUT	1	2	3	2	1
NOV	0	1	1	1	3
DEZ	0	0	1	0	2

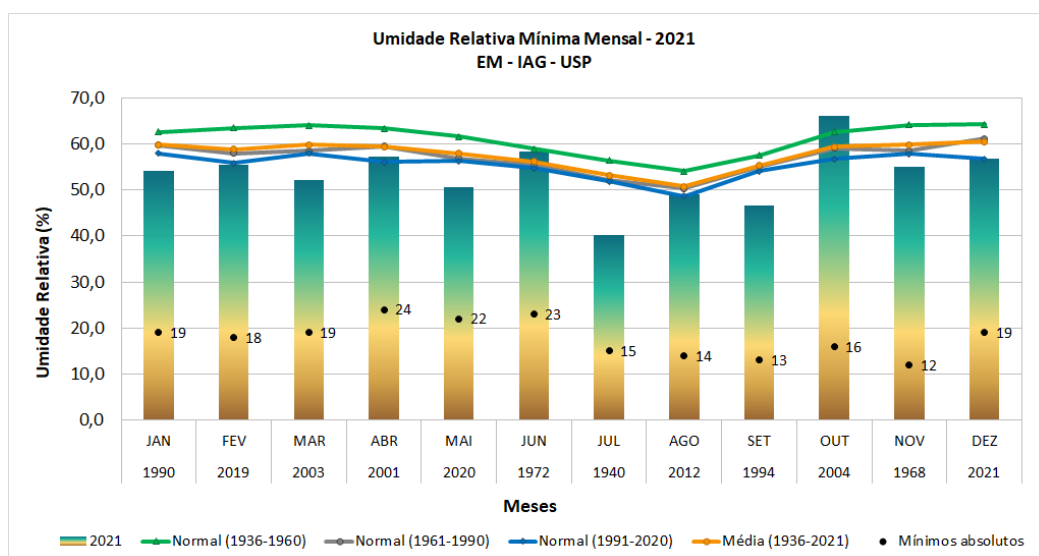

Figura 15 – Número de dias com umidade relativa igual ou abaixo de 30% em 2021, além das normais e da média climatológica.

2.3.5. Séries Históricas Anuais



Figura 16 – Umidade relativa média anual de 1936 até 2021, com regressão linear em preto e coeficientes em cinza no canto superior direito. As barras verticais indicam o desvio padrão da média anual.

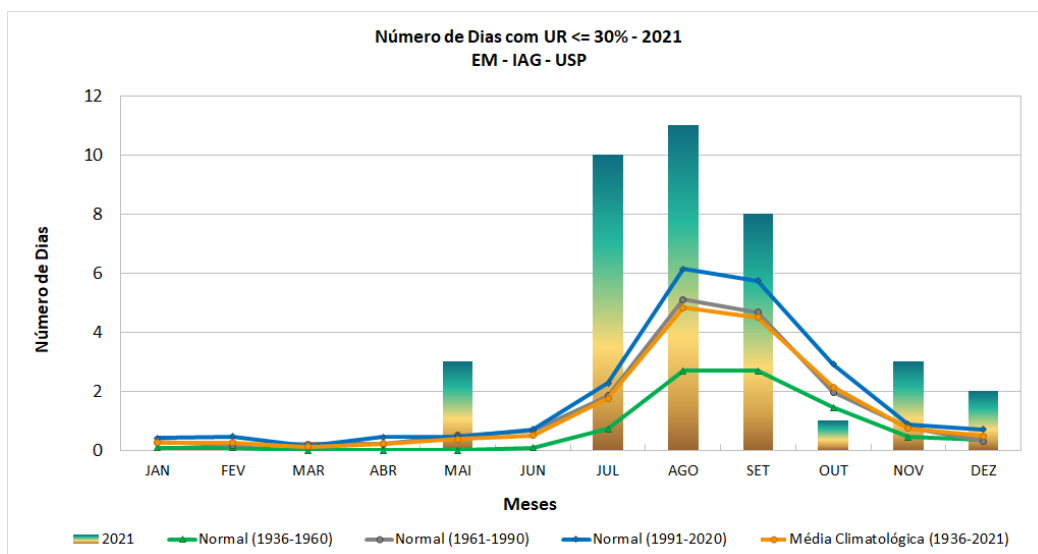

Figura 17 – Número anual de dias com baixa umidade relativa (<=30%) de 1936 até 2021, com regressão linear em preto e coeficientes em cinza no canto superior direito.

2.3.6. Dados Diários de 2021

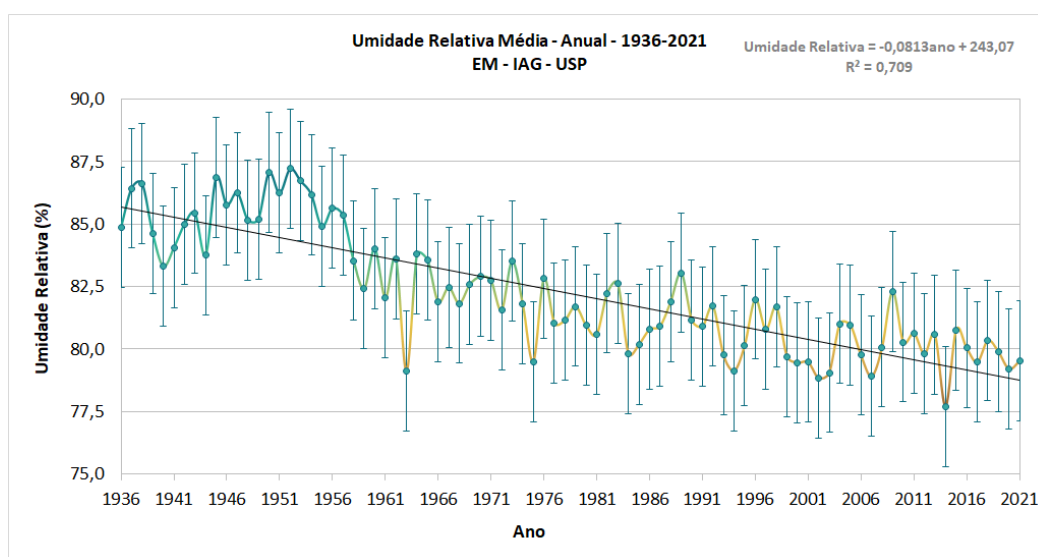
Tabela 19 – Umidade Relativa do ar em % média diária ao longo de 2021.

Mês / dias	Umidade Relativa Média Diária (%)											
	JAN	FEV	MAR	ABR	MAI	JUN	JUL	AGO	SET	OUT	NOV	DEZ
1	85,0	77,8	84,0	79,5	78,7	85,0	80,5	81,5	76,0	88,8	87,8	85,3
2	89,6	84,2	82,7	81,4	77,8	75,8	74,9	83,2	69,8	83,8	86,3	87,0
3	81,3	79,8	77,6	82,1	83,3	81,2	76,3	85,3	63,6	84,8	82,1	85,7
4	80,8	69,9	76,8	80,0	71,4	77,8	82,9	79,0	78,8	91,3	78,8	78,9
5	76,6	84,7	79,7	77,4	76,0	71,7	81,6	80,2	70,6	90,7	79,1	79,0
6	74,5	79,7	91,0	85,5	71,8	78,5	80,2	81,7	83,8	82,2	73,8	79,1
7	74,5	80,9	90,7	80,7	91,4	89,8	82,8	80,9	81,3	91,9	72,6	90,2
8	83,5	76,7	82,9	75,6	84,0	93,0	77,3	71,0	63,9	85,3	79,4	84,9
9	87,1	78,5	80,5	78,0	81,7	86,7	83,5	61,5	79,5	91,8	87,1	78,7
10	86,7	81,9	78,4	69,0	78,8	88,3	73,6	57,5	79,4	93,6	81,8	75,6
11	83,9	87,3	76,9	67,6	77,3	91,2	71,3	85,8	76,7	89,9	92,6	57,3
12	86,2	85,8	82,4	76,7	89,3	83,5	75,4	92,7	78,1	82,4	83,5	67,0
13	87,6	92,2	80,7	83,5	86,9	78,5	66,7	94,2	62,7	82,3	73,0	83,1
14	86,5	77,1	77,3	78,9	83,8	80,6	66,0	88,1	60,8	75,4	73,8	86,2
15	91,2	74,5	78,4	77,5	85,5	81,0	65,3	81,9	86,0	76,3	74,4	90,6
16	75,5	79,3	79,0	78,8	84,1	83,1	81,8	87,5	93,0	85,6	68,6	85,9
17	66,9	85,8	72,7	75,2	78,5	86,5	87,4	68,7	90,8	91,6	62,0	89,9
18	75,8	80,0	88,3	88,7	85,3	82,3	71,9	63,8	81,3	93,3	79,7	83,2
19	89,0	81,3	86,3	88,6	75,1	86,0	56,3	61,5	82,1	93,0	93,3	88,0
20	83,6	78,5	82,8	87,9	77,8	81,5	74,8	58,0	68,8	89,3	89,2	75,8
21	81,8	79,5	74,5	85,8	69,7	85,2	72,5	55,3	81,2	83,2	82,1	77,1
22	79,4	79,2	76,4	88,0	87,5	92,4	79,9	49,1	86,9	76,3	71,5	74,0
23	82,4	68,5	76,7	82,3	81,5	86,6	73,8	55,0	75,2	64,3	55,6	83,9
24	85,8	85,4	76,1	80,7	60,6	76,0	68,2	54,7	77,3	89,5	83,3	80,3
25	79,6	88,7	78,3	78,7	71,6	80,7	62,0	53,6	86,0	85,6	77,3	74,4
26	82,4	90,8	78,4	83,9	76,7	73,5	58,2	59,7	71,7	89,3	78,4	65,5
27	69,3	87,3	71,5	89,2	76,8	69,3	63,8	91,5	66,8	91,5	72,3	74,8
28	70,5	88,9	79,9	80,4	64,9	84,0	90,9	93,1	55,0	89,0	78,0	79,8
29	66,3	-	78,2	81,3	68,9	84,7	69,7	90,5	77,9	85,4	61,2	81,7
30	68,6	-	84,8	81,6	92,0	70,6	78,2	86,1	82,0	82,5	81,8	86,3
31	70,8	-	82,8	-	89,3	-	78,3	81,0	-	89,6	-	92,7

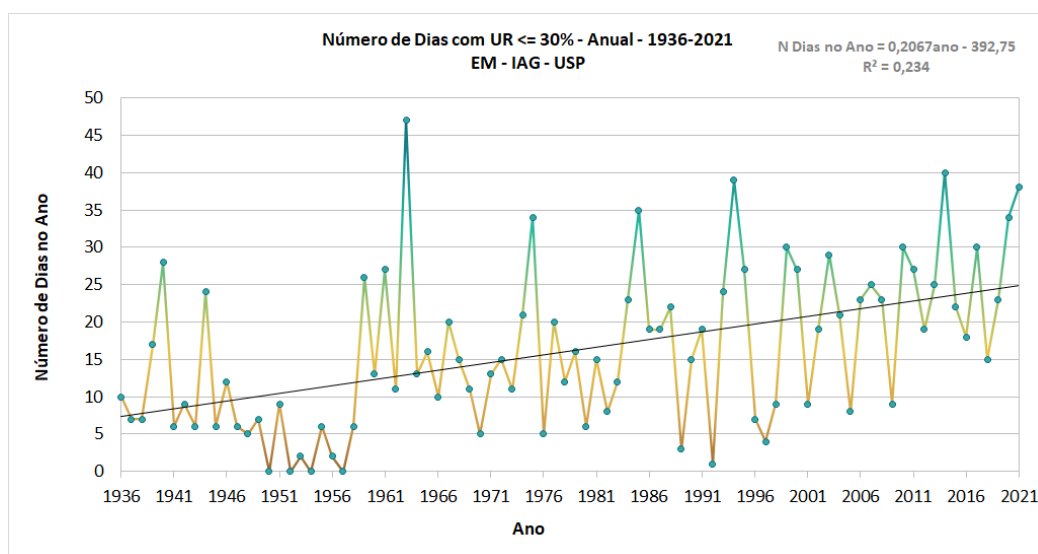
Tabela 20 – Umidade Relativa do ar em % mínima diária ao longo de 2021.

Mês / dias	Umidade Relativa Mínima Diária (%)											
	JAN	FEV	MAR	ABR	MAI	JUN	JUL	AGO	SET	OUT	NOV	DEZ
1	57	45	51	51	48	57	56	50	42	71	68	66
2	81	48	44	62	40	40	39	46	29	57	71	59
3	61	45	42	62	47	45	39	64	30	42	65	69
4	51	48	49	58	37	50	64	60	41	73	44	58
5	47	64	65	52	35	37	54	56	26	84	56	53
6	45	58	72	65	32	40	52	51	66	52	43	57
7	46	65	74	64	84	74	62	49	47	80	51	81
8	59	58	58	48	64	87	35	33	27	66	55	70
9	73	56	44	37	57	68	48	26	48	82	81	58
10	63	59	53	36	47	78	33	21	64	82	59	44
11	58	62	52	38	42	84	30	72	43	75	88	19
12	62	62	58	42	73	52	31	81	37	59	65	31
13	76	75	56	72	70	56	30	84	28	57	48	51
14	71	50	48	64	65	55	34	73	25	41	53	62
15	64	42	51	57	70	47	33	44	69	47	40	69
16	49	45	43	58	59	55	58	71	88	57	30	55
17	53	57	44	49	45	68	57	33	72	86	30	75
18	46	44	63	66	65	56	19	27	41	83	57	66
19	70	51	69	69	34	69	19	19	53	86	86	74
20	53	55	58	74	32	60	46	22	29	76	77	54
21	52	61	41	66	29	58	27	25	33	63	70	42
22	48	62	49	71	66	84	38	24	76	43	38	41
23	45	31	49	57	66	70	26	24	55	27	22	69
24	51	56	47	54	34	45	29	24	39	67	65	58
25	44	60	58	37	23	54	25	27	71	69	44	55
26	52	77	43	62	27	45	27	26	45	67	68	28
27	44	56	33	75	43	41	29	83	38	78	36	47
28	41	61	44	55	39	59	67	88	26	73	47	43
29	35	-	43	59	45	70	39	83	50	68	35	59
30	32	-	54	59	81	44	55	72	63	60	55	70
31	47	-	62	-	69	-	48	63	-	78	-	74

2.4. Vento

2.4.1. Recordes Mensais Absolutos 2021: Máxima

Tabela 21 – Maiores rajadas mensais (km/h) em 2021.

Meses	Maiores Rajadas Mensais			
	Velocidade (km/h)	Direção	Datas	Horário aproximado
JAN	36,0	NW	07/01/2021	16h11
FEV	32,4	WNW	01/02/2021	12h51
MAR	39,6	NW	05/03/2021	14h36
ABR	21,6	ESE	04/04/2021	15h58
MAI	39,6	WNW	29/05/2021	11h22
JUN	28,8	WNW	20/06/2021	10h11
JUL	28,8	NW	27/07/2021	11h41
AGO	32,4	ESE	31/08/2021	11h18
SET	36,0	S	14/09/2021	16h10
OUT	39,6	NNW	14/10/2021	19h03
NOV	39,6	NNW	26/11/2021	15h33
DEZ	25,2	SSE	23/12/2021	16h54

2.4.2. Velocidade Média e Direção Predominante do Vento



Figura 18 – Velocidade média mensal do vento (km/h) no ano de 2021, além das normas e da média climatológica.



Figura 19 – Frequência da direção média do vento diário no ano de 2021, além das frequências normais e da média climatológica.

2.4.3. Velocidade e Direção Predominante das Rajadas de Vento

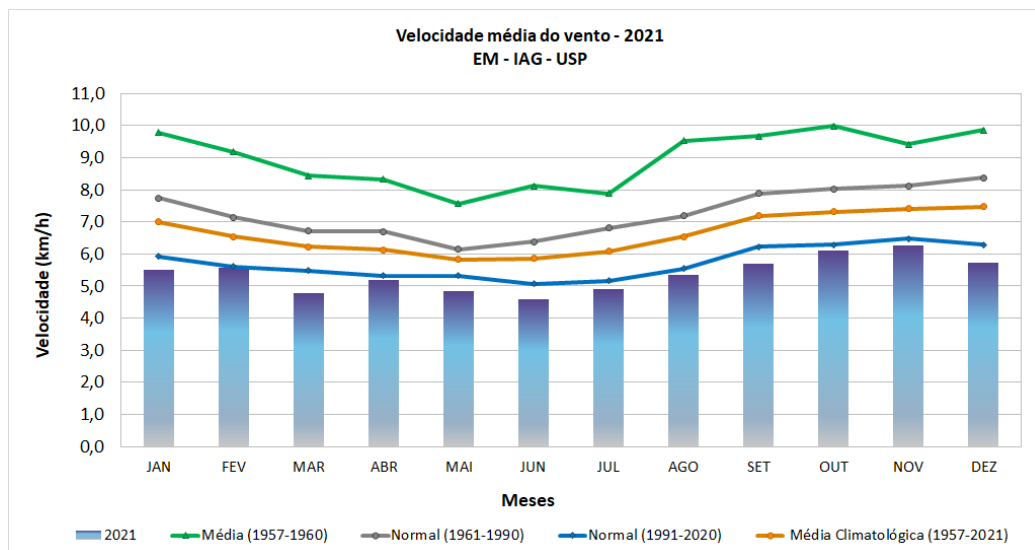

Figura 20 – Rajadas máximas mensais (km/h) que ocorreram no ano de 2021, além dos valores médios climatológicos e rajadas máximas absolutas. No eixo X, há uma indicação do ano de ocorrência dessas rajadas máximas absolutas.

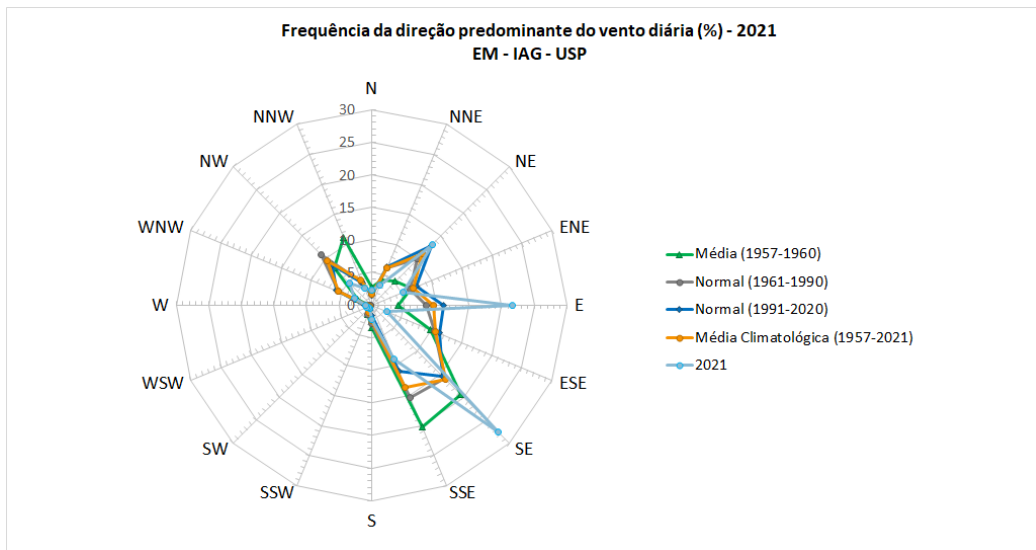

Figura 21 – Frequência da direção das rajadas máximas diárias no ano de 2021, além das frequências normais e da média climatológica.

2.4.4. Dados Diários de 2021

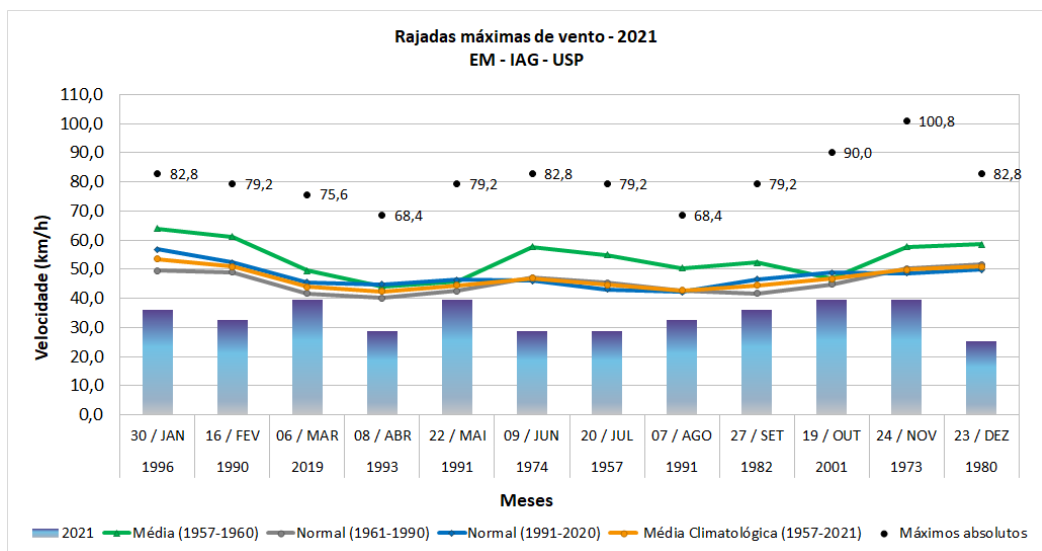
Tabela 22 – Direção predominante diária do vento em 2021.

Mês / dias	Direção Predominante Diária											
	JAN	FEV	MAR	ABR	MAI	JUN	JUL	AGO	SET	OUT	NOV	DEZ
1	WNW	NE	SE	SSE	ENE	S	SE	SE	SE	NE	ENE	NE
2	SE	NE	SE	SE	C	NNE	NE	SE	NE	NNW	SE	SE
3	E	E	SE	SE	E	WSW	SE	SE	SE	NNE	E	SE
4	E	NW	WNW	E	NE	E	E	SE	SE	S	SE	E
5	NE	SE	NW	E	C	NE	E	E	N	SE	SE	SE
6	N	E	WNW	ESE	SSE	WNW	E	ENE	SE	E	SE	SE
7	NW	SE	E	E	S	SSE	ESE	SE	E	SSE	SE	SE
8	WNW	SE	E	ENE	E	SE	NE	NE	NNE	E	E	SE
9	E	SE	E	ENE	E	E	E	NNW	NE	E	E	SSE
10	E	E	SSE	NE	ENE	NE	NE	NE	NW	SE	E	SE
11	SE	E	NE	NW	SSE	SE	ESE	SSE	SW	E	E	SE
12	SE	NE	E	W	SSE	SSE	ESE	SSE	ESE	NE	ESE	NE
13	SE	NW	E	SE	E	SE	NNE	E	NE	NE	E	N
14	SE	WNW	NE	E	E	E	NNE	E	ENE	NE	ENE	ENE
15	NNE	WNW	E	E	ENE	SE	NNE	NE	SE	NNW	ENE	NE
16	N	W	SE	NE	ESE	SSE	SE	NE	SE	SSE	SE	SE
17	N	NNE	NE	NE	C	SSE	SW	NE	E	SE	SE	SE
18	NNW	NE	N	ENE	SSE	SE	WSW	NNE	ESE	SE	NE	E
19	SE	E	SE	S	C	E	SE	ENE	SE	SE	SSE	SE
20	E	E	SE	SSE	C	SSE	SE	C	NE	SE	SE	E
21	SE	E	C	SSE	NW	S	ENE	ENE	SSE	E	E	SE
22	E	E	SSE	SE	NW	ENE	SE	NW	SE	E	NE	NW
23	SE	NE	SE	SE	NW	E	NE	W	E	NNW	SSE	SSE
24	SE	SSE	SE	SE	WNW	NE	E	NNW	NE	SSW	SE	SE
25	NE	NNE	SSE	SE	C	SE	N	N	SE	E	E	E
26	NE	E	SE	SSE	SE	NE	NNW	SE	NE	SE	NNW	NE
27	NNW	E	SSE	SE	ESE	NE	NW	SE	ENE	SE	NW	SSW
28	NW	E	NNE	E	NNW	SSE	SSE	E	NE	SE	SE	WNW
29	NW	-	S	SE	WNW	SSE	WSW	SE	SE	ENE	NW	SE
30	SE	-	S	E	NE	SSE	SE	E	SE	E	NW	ENE
31	S	-	SSE	-	E	-	E	E	-	E	-	NNE

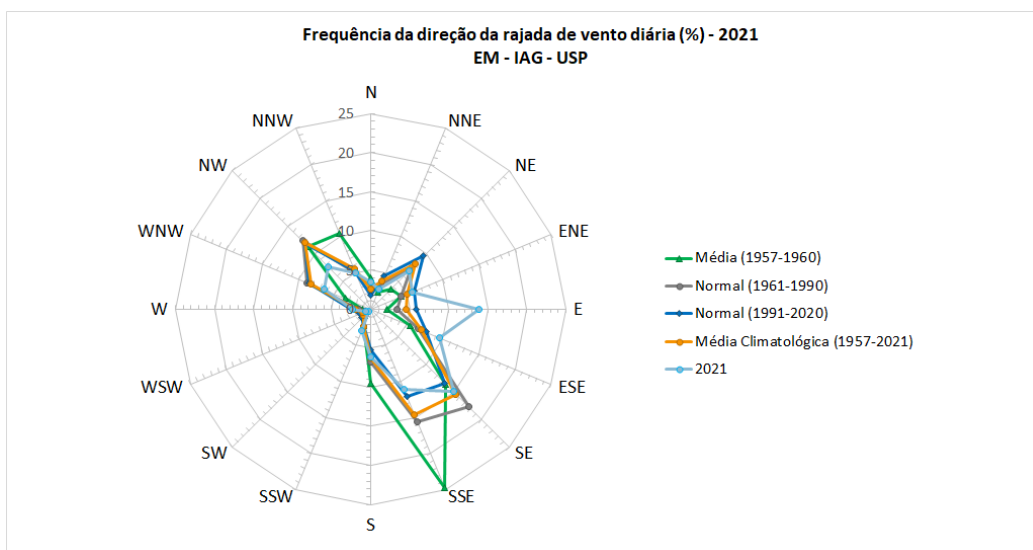
Tabela 33 – Velocidade média diária (km/h) do vento em 2021.

Mês / dias	Velocidade Média Diária (km/h)											
	JAN	FEV	MAR	ABR	MAI	JUN	JUL	AGO	SET	OUT	NOV	DEZ
1	5,3	5,7	4,7	5,0	6,1	1,9	6,2	6,0	7,1	5,9	4,6	5,0
2	5,4	2,8	3,8	4,8	4,2	4,3	5,4	3,7	5,5	2,9	5,5	5,9
3	7,7	4,5	5,2	5,0	3,3	3,4	4,2	5,0	4,3	5,3	6,7	7,7
4	5,3	7,5	6,9	6,8	4,9	5,9	5,5	6,3	4,4	4,9	4,9	6,9
5	5,1	4,9	11,9	7,4	2,3	5,9	5,5	7,3	4,7	5,9	4,5	4,8
6	5,7	5,7	5,9	5,0	5,3	3,8	6,0	6,9	6,0	6,9	4,8	5,8
7	7,4	7,0	3,4	7,2	6,7	4,0	4,2	6,0	7,3	5,5	6,4	6,8
8	6,3	7,2	3,9	8,4	6,6	4,0	4,5	3,9	8,1	7,7	6,1	7,4
9	5,3	6,7	4,3	4,8	6,4	4,5	5,2	4,4	5,0	7,3	6,2	5,5
10	3,8	5,9	4,8	5,3	5,5	6,2	4,1	3,6	3,1	6,3	7,8	3,8
11	4,5	5,0	5,6	4,1	4,2	4,0	3,6	5,5	3,1	7,0	7,0	5,0
12	3,4	5,3	4,3	5,7	4,0	3,5	4,6	5,7	3,4	6,3	8,4	6,5
13	5,3	4,8	5,3	6,1	6,0	5,9	5,0	6,0	5,3	6,2	8,3	3,9
14	4,8	5,3	5,9	6,7	6,2	5,8	3,5	4,9	6,4	8,3	7,7	5,1
15	3,5	6,8	4,0	7,7	4,9	4,7	4,4	5,2	5,3	7,5	6,1	3,5
16	6,5	5,6	4,9	5,9	4,2	4,5	5,0	6,6	7,8	7,1	5,3	5,3
17	9,6	5,6	5,3	5,9	3,4	4,0	4,1	4,6	6,6	5,3	5,0	5,5
18	8,5	5,0	4,5	4,7	4,4	4,5	4,4	3,7	5,0	5,7	5,5	7,7
19	4,9	5,4	3,9	6,0	3,1	5,6	4,7	3,6	3,8	6,9	5,6	6,9
20	5,0	6,8	5,5	5,6	2,9	6,8	4,6	3,3	5,5	7,0	6,7	7,1
21	5,3	6,5	3,5	5,6	3,9	3,1	3,0	3,1	6,5	6,0	6,3	4,7
22	5,3	7,1	4,3	4,6	6,3	3,7	4,3	5,7	8,6	4,4	4,6	6,0
23	5,1	5,3	3,5	3,5	10,1	5,6	6,0	3,7	9,7	7,3	4,7	7,0
24	4,1	4,0	5,1	3,2	6,6	7,2	4,5	4,4	6,7	6,5	5,9	7,7
25	6,2	5,7	3,9	2,8	1,7	2,5	4,0	3,9	3,8	5,5	5,0	5,8
26	4,5	4,5	3,8	3,9	2,3	4,9	4,6	6,8	4,9	5,1	11,3	5,6
27	6,8	4,5	3,5	4,5	2,3	5,3	6,3	6,7	4,6	3,9	7,8	5,7
28	6,2	5,0	4,7	5,3	6,5	4,1	5,6	6,5	4,8	5,2	3,3	4,4
29	4,8	-	3,1	5,5	8,3	5,2	5,3	5,5	6,6	5,8	7,8	6,0
30	4,5	-	3,6	7,2	3,5	4,1	6,0	8,5	6,8	7,6	7,9	5,5
31	4,2	-	5,3	-	3,7	-	7,8	9,2	-	5,8	-	3,5

2.5. Pressão Atmosférica

2.5.1. Série Histórica Anual



Figura 22 – Pressão atmosférica média anual de 1936 até 2021, com regressão linear em preto e coeficientes em cinza no canto superior direito. As barras verticais indicam o desvio padrão da média anual.

2.5.2. Dados Diários de 2021

Tabela 24 – Pressão atmosférica (hPa) média diária ao longo de 2021.

Mês / dias	Pressão Atmosférica Média Diária (hPa)											
	JAN	FEV	MAR	ABR	MAI	JUN	JUL	AGO	SET	OUT	NOV	DEZ
1	924,5	923,3	923,4	923,1	930,8	926,3	934,1	935,7	930,7	922,6	923,5	921,0
2	924,4	923,9	924,5	926,5	929,7	926,3	932,7	932,9	928,0	922,5	923,8	922,8
3	923,4	924,3	925,7	927,2	928,3	929,0	931,7	933,2	925,5	922,2	922,6	923,6
4	923,3	920,9	923,9	927,8	927,7	930,7	932,9	935,2	925,3	923,4	921,5	926,3
5	923,3	919,2	919,9	927,5	926,9	929,1	933,3	935,9	924,0	927,0	922,6	925,8
6	922,7	921,1	920,9	926,8	925,4	927,5	931,9	935,4	926,8	925,6	922,8	924,3
7	922,2	923,5	922,8	928,3	929,4	927,5	930,6	932,4	926,2	925,6	923,7	925,3
8	922,6	924,0	923,2	930,4	932,7	927,4	929,1	930,9	922,4	925,8	924,0	925,3
9	922,8	924,8	921,7	930,1	932,0	927,8	929,9	930,0	923,5	926,1	924,8	924,5
10	923,2	924,9	921,4	926,8	929,9	926,8	929,6	927,9	926,0	925,5	925,6	922,6
11	922,9	924,9	922,5	925,2	926,2	926,4	929,2	929,8	927,9	925,6	927,6	919,9
12	923,1	924,2	924,5	925,6	926,3	928,3	930,5	931,3	927,9	924,7	928,5	919,5
13	924,0	923,0	925,6	928,9	929,8	930,8	930,7	931,2	924,0	923,1	927,2	921,9
14	924,5	921,1	925,7	928,4	929,3	929,9	928,4	930,1	923,3	921,3	926,0	921,6
15	923,7	920,0	925,0	927,5	928,0	927,7	925,9	927,3	928,8	922,3	925,9	920,9
16	922,1	919,3	923,9	925,4	928,1	927,7	926,3	927,1	932,8	924,8	925,2	920,8
17	921,5	919,3	922,3	924,3	926,5	929,6	926,7	928,3	929,9	926,9	922,5	923,4
18	922,4	919,4	923,2	923,9	926,8	931,0	927,6	929,4	925,2	926,0	920,7	925,5
19	924,9	921,6	925,3	925,5	926,1	928,9	930,0	926,9	925,4	927,9	921,5	925,5
20	925,2	924,6	927,7	926,4	925,1	926,7	932,0	926,5	924,2	927,5	925,7	923,3
21	926,3	925,5	927,6	926,2	923,8	929,3	932,4	927,4	924,6	926,0	925,5	920,5
22	928,1	925,4	926,9	926,8	923,3	929,6	934,9	925,0	929,2	923,8	923,2	919,5
23	927,0	924,1	926,6	926,2	923,0	931,5	933,4	923,5	929,1	919,8	923,6	921,6
24	925,2	924,2	927,0	924,6	926,3	927,3	931,3	922,6	927,2	923,2	926,4	921,9
25	923,4	922,9	927,3	923,2	928,8	927,3	928,9	921,3	926,9	928,5	923,7	922,2
26	923,7	923,2	925,7	923,9	927,7	927,3	926,7	922,7	926,8	928,6	919,2	920,9
27	922,6	924,6	924,6	924,9	925,9	926,5	923,9	929,0	928,5	930,1	917,0	921,7
28	922,5	924,4	923,9	926,8	922,7	928,8	925,8	931,9	925,7	930,7	918,7	923,6
29	922,8	-	923,3	930,4	922,8	929,8	930,6	932,2	924,4	928,5	915,7	925,0
30	923,9	-	921,9	931,7	927,5	932,0	934,4	931,3	925,4	926,4	918,5	922,2
31	923,4	-	921,4	-	928,2	-	935,9	932,1	-	925,8	-	918,9

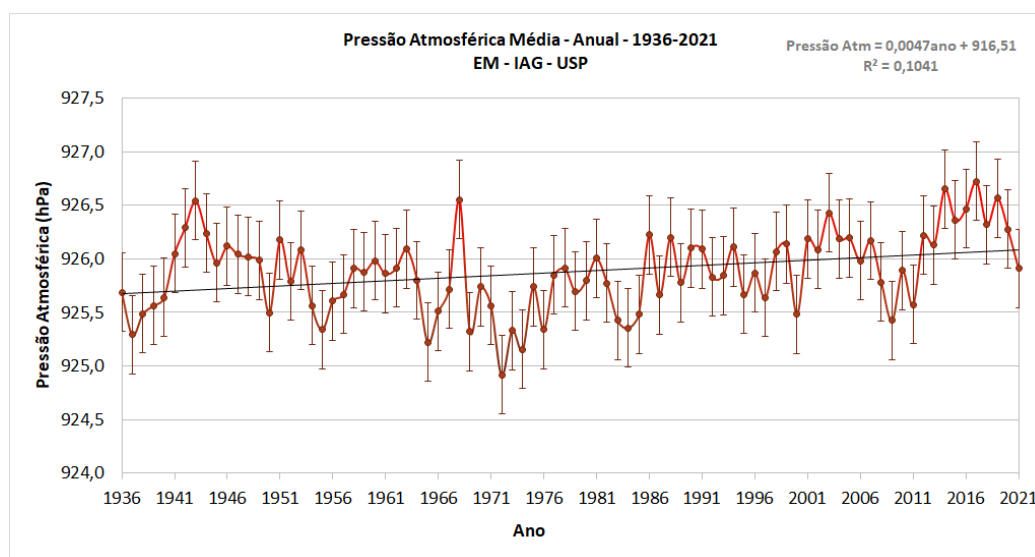
2.6. Fenômenos meteorológicos

2.6.1. Chuvisco (Garoa)



Figura 23 – Número de dias por mês em que se registrou garoa nos anos de 2020 e 2021.

2.6.2. Orvalho

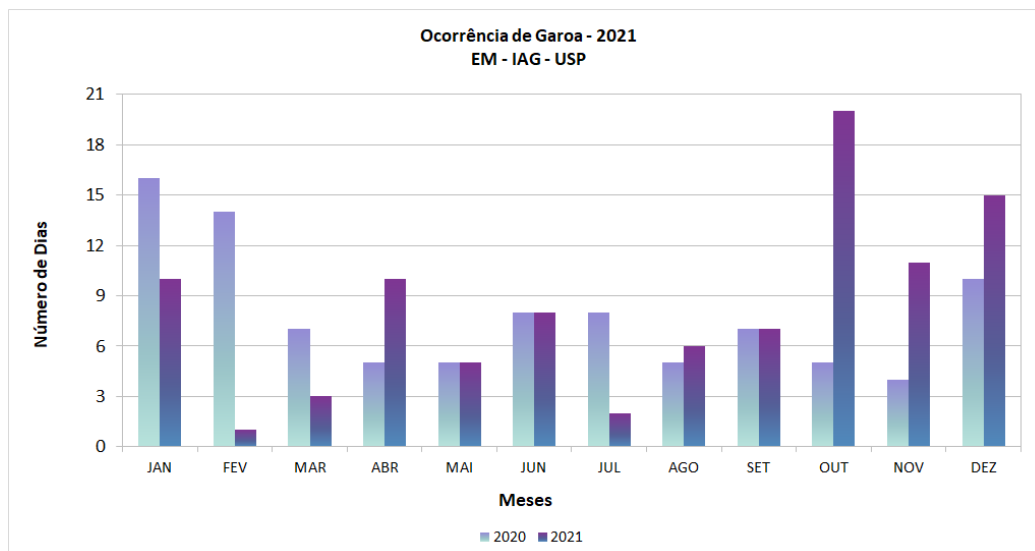

Figura 24 – Número de dias por mês em que se registrou orvalho nos anos de 2020 e 2021.

2.6.3. Nevoeiro

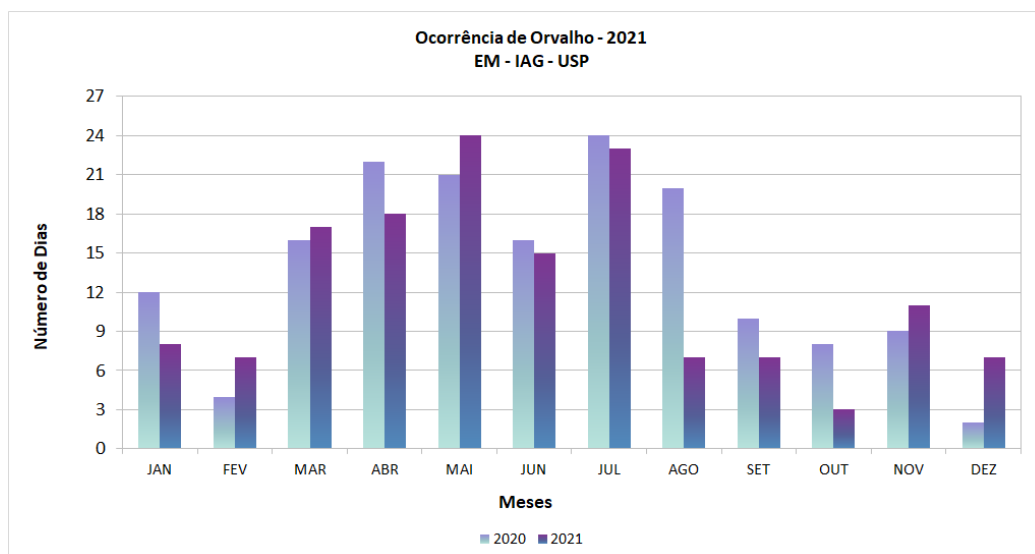

Figura 25 – Número de dias por mês em que se registrou nevoeiro nos anos de 2020 e 2021.

2.6.4. Trovoadas

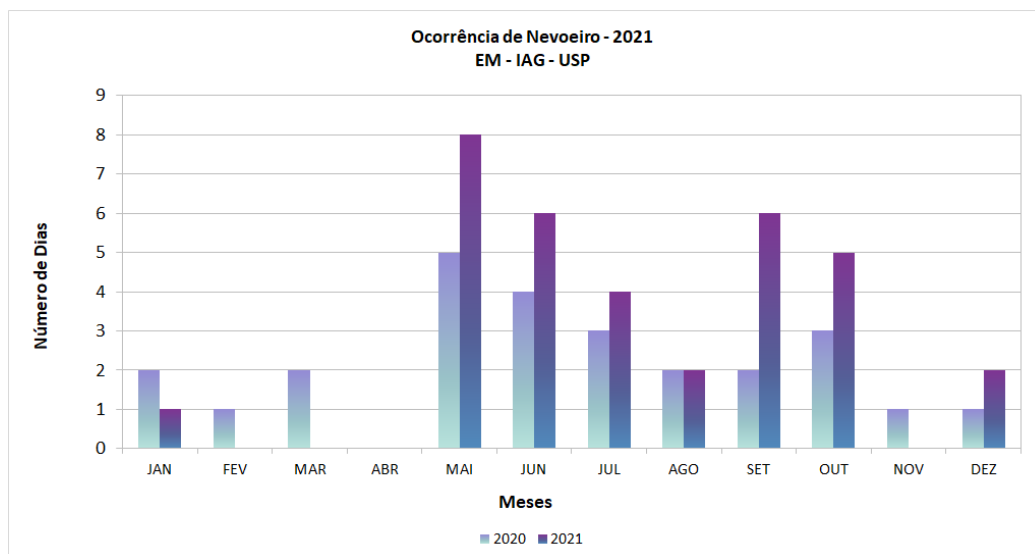

Figura 26 – Número de dias por mês em que se registraram trovoadas, trovões e/ou relâmpagos nos anos de 2020 e 2021.

2.6.5. Granizo

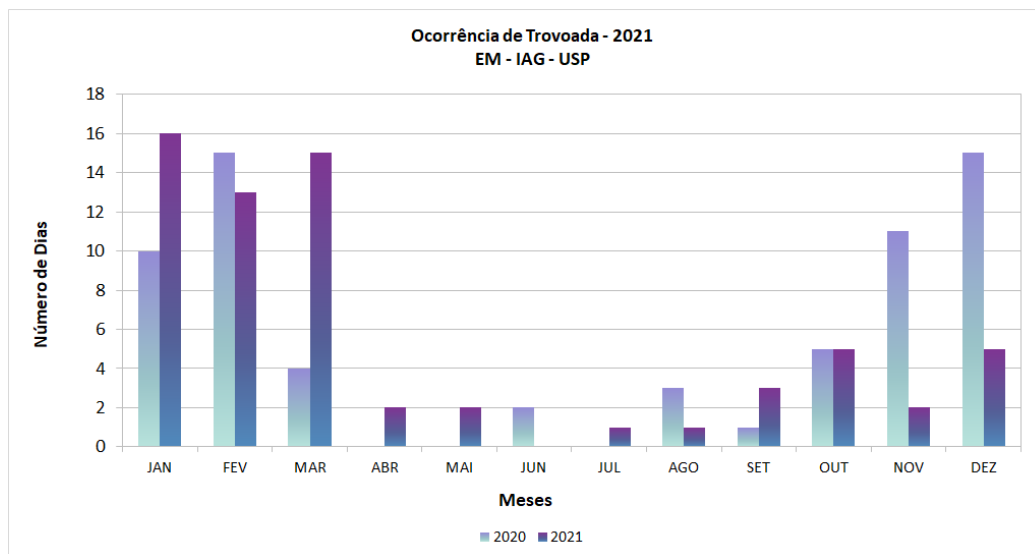

Figura 27 – Número de dias por mês em que se registrou granizo nos anos de 2020 e 2021.

2.6.6. Geadas

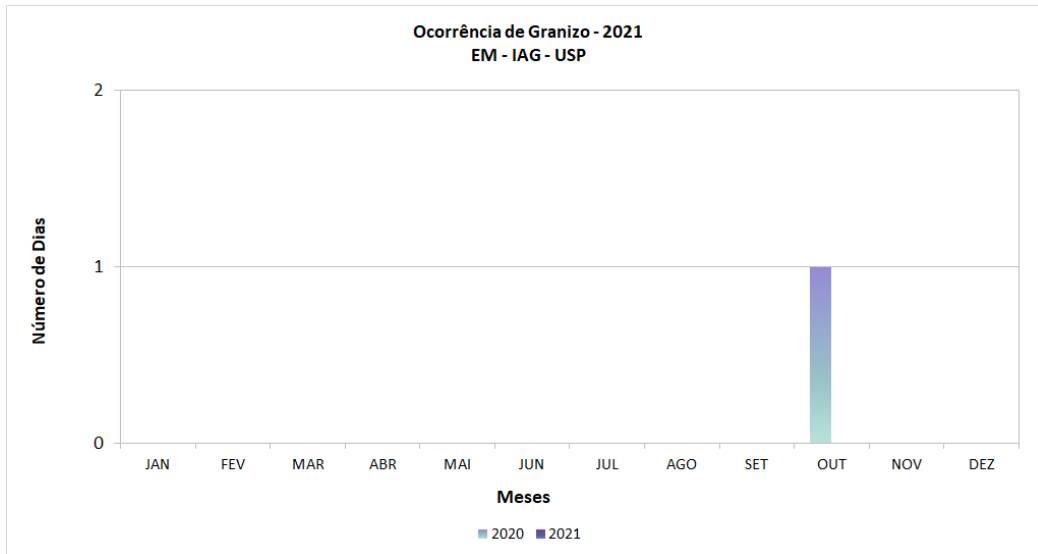

Figura 28 – Número de dias por mês em que se registrou granizo nos anos de 2020 e 2021.

2.7. Irradiação e Insolação

2.7.1. Irradiação Solar Global

Tabela 25 – Irradiação solar global mensal: Normais de 1961-1990 e 1991-2020, Média Climatológica 1961-2021 e 2021. Em vermelho estão os valores mensais do ano maiores do que a Média Climatológica, e em azul, os valores menores.

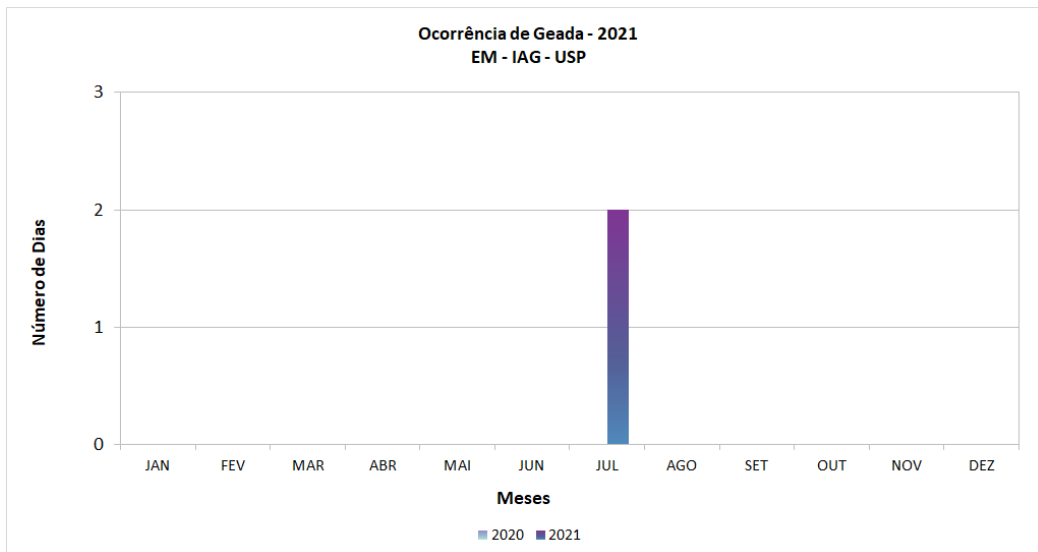
Meses	Normal (MJ/m ²) 1961-1990	Normal (MJ/m ²) 1991-2020	Climatológica (MJ/m ²) 1961-2021	Ano 2021
JAN	623,7	583,0	603,35	604,28
FEV	547,6	528,5	538,06	546,61
MAR	550,2	522,7	536,44	561,11
ABR	461,8	458,0	459,92	505,81
MAI	401,0	388,0	394,52	423,71
JUN	353,3	346,7	349,99	325,30
JUL	392,3	377,1	384,70	452,02
AGO	445,3	453,2	449,25	449,52
SET	463,6	461,4	462,48	524,10
OUT	550,3	534,6	542,47	398,98
NOV	610,8	571,8	591,28	595,84
DEZ	614,0	615,3	614,65	617,62



Figura 29 – Irradiação solar global para o ano de 2021, além das normas e da média climatológica.

Tabela 26 – Recordes Mensais Absolutos de irradiação solar global entre 1961 e 2021 e as respectivas datas de observação.

Meses	Irradiação Solar Global			
	Máxima (MJ/m ²)	Ano	Mínima (MJ/m ²)	Ano
JAN	732,5	2014	477,8	2013
FEV	661,7	1968	448,8	1995
MAR	621,4	1987	399,8	2011
ABR	535,9	2000	374,8	1983
MAI	464,9	1967	310,7	1983
JUN	406,5	1972	272,1	2012
JUL	469,6	1985	277,9	2009
AGO	551,8	2012	369,7	1973
SET	633,0	2016	302,6	1983
OUT	684,8	1985	399,0	2021
NOV	717,5	1974	485,2	2015
DEZ	721,6	1985	478,0	1982

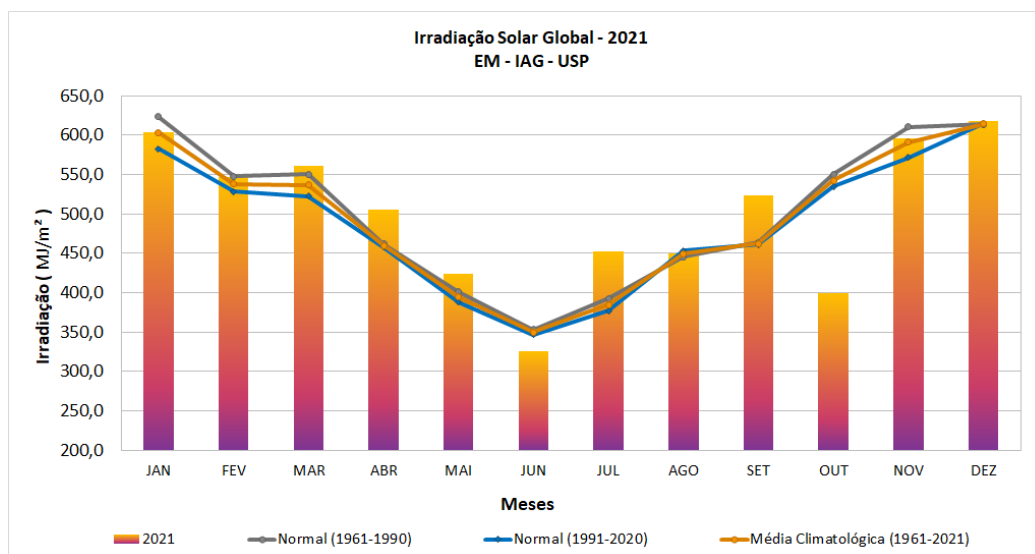

Figura 30 – Irradiação solar global mensal: normais e média climatológica, além de mínimas e máximas absolutas, cujo ano de registro é apresentado na Tabela 26.

2.7.2. Insolação

Tabela 27 – Insolação (número de horas de brilho solar) mensal: Normais 1933-1960, 1961-1990 e 1991-2020, Média Climatológica 1933-2021 e 2021. Em vermelho estão os valores do ano maiores do que a Média Climatológica, e em azul, os valores menores.

Meses	Média (h) 1933-1960	Normal (h) 1961-1990	Normal (h) 1991-2020	Climatológica (h) 1933-2021	Ano 2021
JAN	155,5	153,8	146,9	152,2	171,2
FEV	136,9	149,6	152,3	146,8	175,6
MAR	166,3	163,4	165,2	165,6	228,3
ABR	164,1	158,0	176,6	166,8	213,5
MAI	171,3	160,6	162,5	165,1	200,0
JUN	169,5	151,2	160,0	160,1	167,8
JUL	179,7	170,5	175,8	176,1	253,7
AGO	184,1	171,9	190,2	182,3	204,4
SET	141,9	138,8	149,5	143,9	183,3
OUT	135,9	142,3	147,0	141,2	83,9
NOV	147,0	155,5	150,4	151,4	179,6
DEZ	147,7	139,8	161,0	149,8	170,6

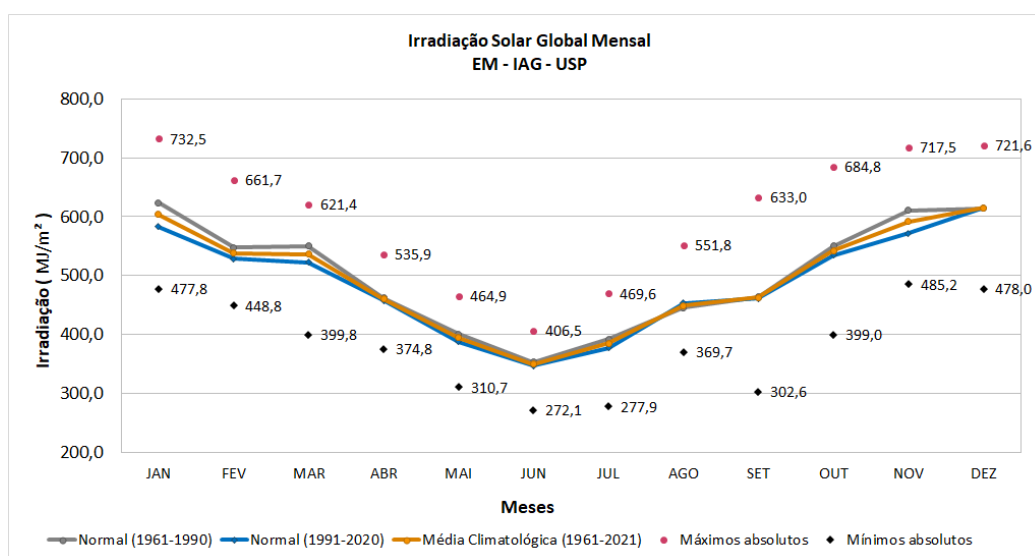

Figura 31 – Insolação (número de horas de brilho solar) para o ano de 2021, além das normais e da média climatológica.

Tabela 28 – Recordes Mensais Absolutos de insolação (número de horas de brilho solar) entre 1933 e 2021 e as respectivas datas de observação.

Meses	Insolação			
	Máxima (h)	Ano	Mínima (h)	Ano
JAN	248,0	1971	69,7	1937
FEV	224,5	1977	75,9	1952
MAR	238,6	2020	80,5	1982
ABR	239,5	2016	95,0	1988
MAI	240,1	1967	87,8	1983
JUN	218,3	1948	91,9	1983
JUL	253,7	2021	102,5	2009
AGO	252,5	2015	115,9	1973
SET	259,3	2017	52,9	1983
OUT	224,9	2001	79,8	1950
NOV	209,7	1958	88,3	2015
DEZ	222,3	1958	66,5	1982

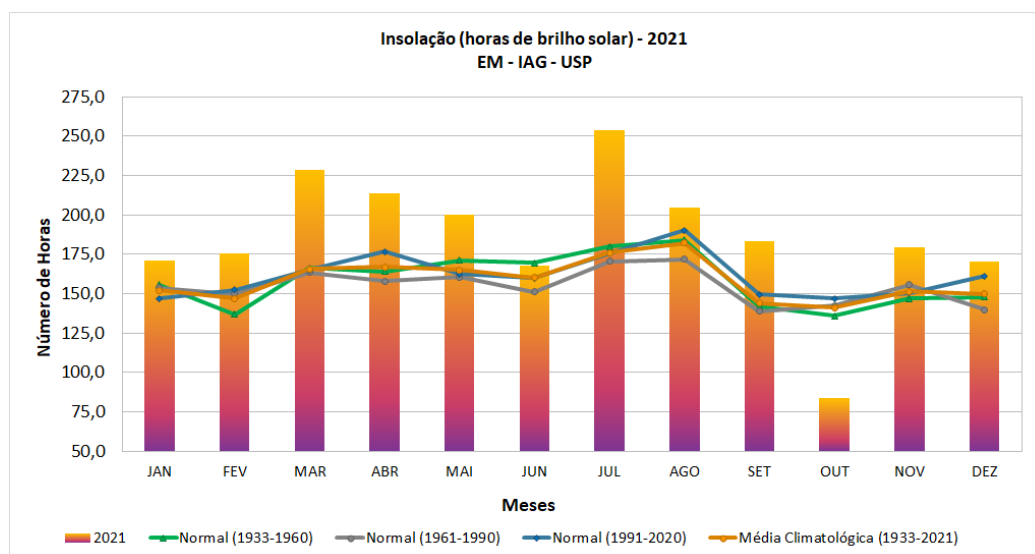

Figura 32 – Insolação (número de horas de brilho solar) mensal: normais e média climatológica, além de mínimas e máximas absolutas, cujo ano de registro é apresentado na Tabela 28.

Equipe Técnica:

Observadores Meteorológicos

Carlos Teixeira de Oliveira
Edvaldo Gomes da Silva
Edvaldo Mendes dos Santos
Pety Runha Lourenço
Willians Garcia

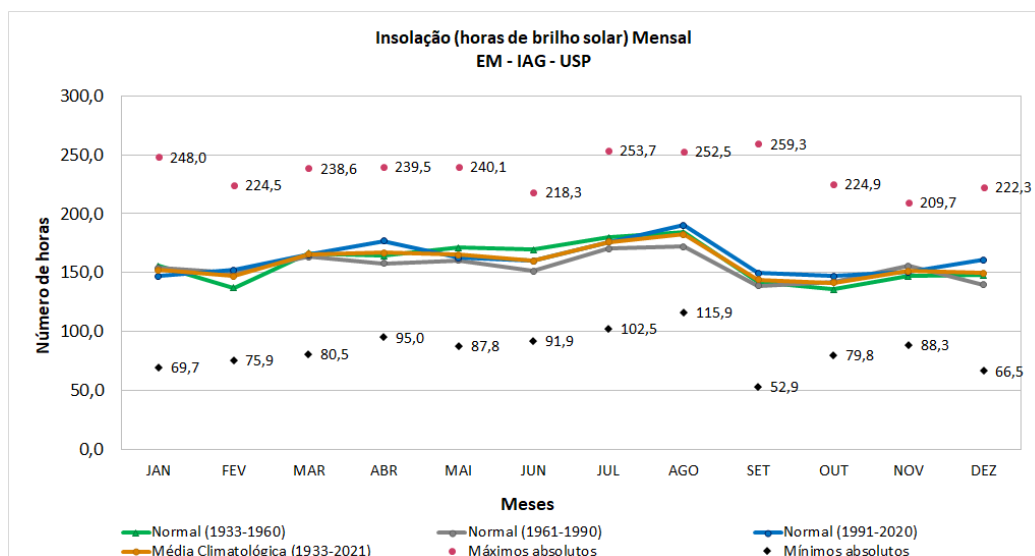
Secretária

Magda Sueli Ferreira

Estagiária

Elaine Gonçalves Guedes

Seção Técnica de Serviços Meteorológicos

Responsável: Prof. Dr. Carlos Augusto Morales Rodriguez

MEDIÇÕES E OBSERVAÇÕES DE SUPERFÍCIE E ATIVIDADES DE CULTURA E EXTENSÃO UNIVERSITÁRIA

EFETUADAS PELA SEÇÃO TÉCNICA DE SERVIÇOS METEOROLÓGICOS – 2021

ANO DE ELABORAÇÃO - 2024

ISSN 1415-4374